EuRegio®

Salzburg · Berchtesgadener Land · Traunstein

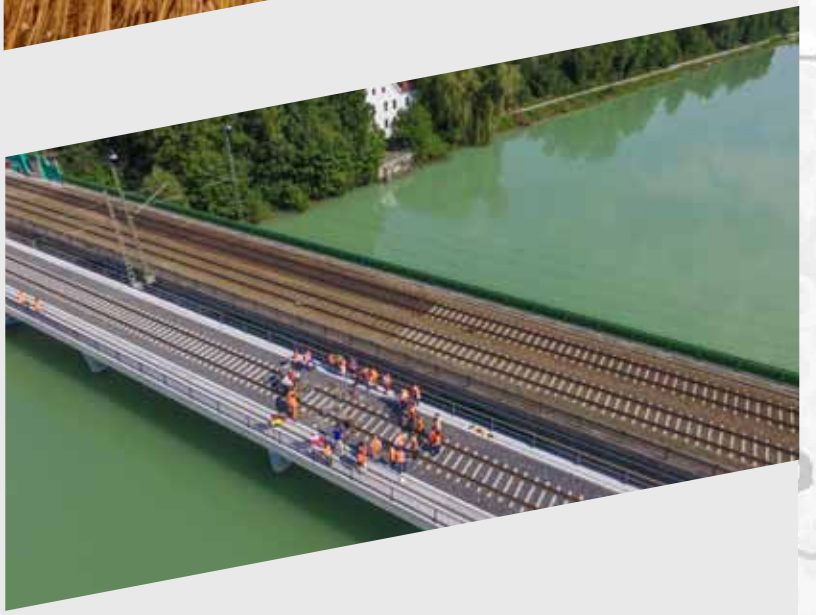

*Für eine starke Europa-Region!*

# 2017

## Aktivitäten

# Die EuRegio in geografischer Übersicht

Im Internet:
www.euregio-salzburg.eu

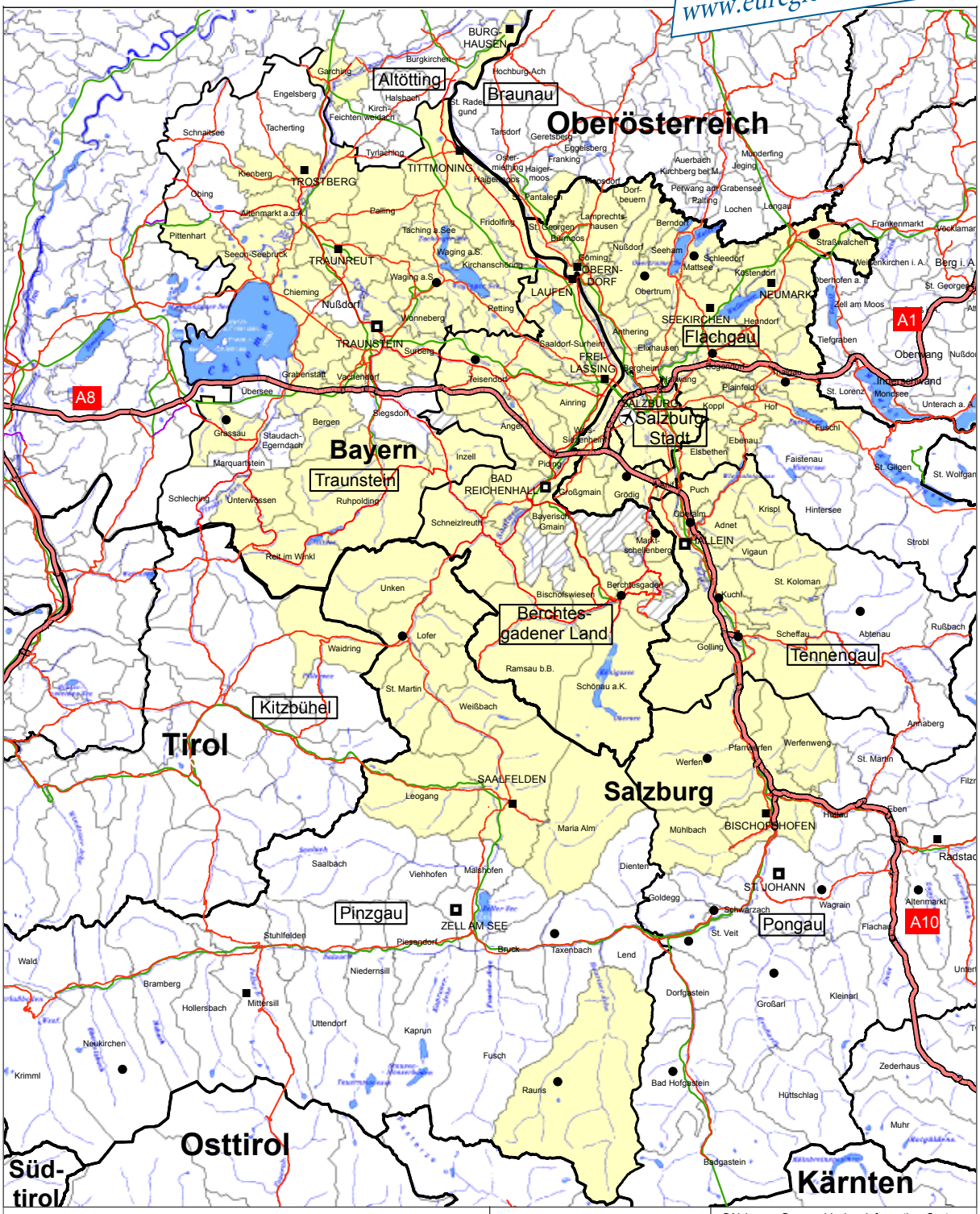


**Legende:**

EuRegio Salzburg - Berchtesgadener Land - Traunstein

- Mitgliedsgemeinden
- gemeindefreie Gebiete
- Marktgemeinde
- Stadtgemeinde
- Bezirkshauptmannschaft / Landratsamt
- Landesgrenzen
- Bezirksgrenzen Salzburg und Landkreisgrenzen Berchtesgadener Land und Traunstein
- Gemeindegrenzen
- Straßen
- Bahnlinie
- Flughafen Salzburg

N W E S

0 5 10 20 Kilometer

SAlzburger Geographisches InformationsSystem
SAGIS
http://www.salzburg.gv.at/landkarten
E-Mail: sagis@salzburg.gv.at
Bearbeitung: E. Bauregger, Referat 21004
Erstellungsdatum: 28.11.2017

Datenquelle: (c) SAGIS
Copyrightvermerk für Weiterverwendung
http://www.salzburg.gv.at/haftung.htm
Das Land Salzburg übernimmt keine Haftung
für Vollständigkeit und Richtigkeit

# Inhalt

EuRegio Salzburg – Berchtesgadener Land – Traunstein
- Die Region ..... 2
- Die Organisation ..... 3
- Die Geschäftsstelle ..... 5

Das Jahr 2017 im Überblick ..... 6

Aus den Gremien – EuRegio-Rat, EuRegio-Präsidium und Verwaltungsbeirat ..... 8

Politik / intern ..... 9

Aktivitäten und Projekte 2017
- Bildung ..... 11
- Erwachsenenbildung ..... 12
- Forschung, Innovation & Technologie ..... 12
- Jugend ..... 12
- Kultur ..... 13
- Land- und Forstwirtschaft ..... 14
- Natur- und Umweltentwickelung ..... 14
- Raumordnung und Regionalentwicklung ..... 15
- Sicherheit ..... 15
- Soziale Kooperation ..... 15
- Sport ..... 16
- Tourismus ..... 16
- Verkehr ..... 17
- Wirtschaft ..... 18

*Eu:Regio*nalmanagement ..... 19

INTERREG V A: Projekte und Kleinprojektefonds ..... 23

Rechnungsabschluss 2017 / Haushalt 2018 ..... 24

Weitere Euregiones im deutsch-österreichischen Grenzraum ..... 24

# EuRegio Salzburg - BGL - TS

## Die Region

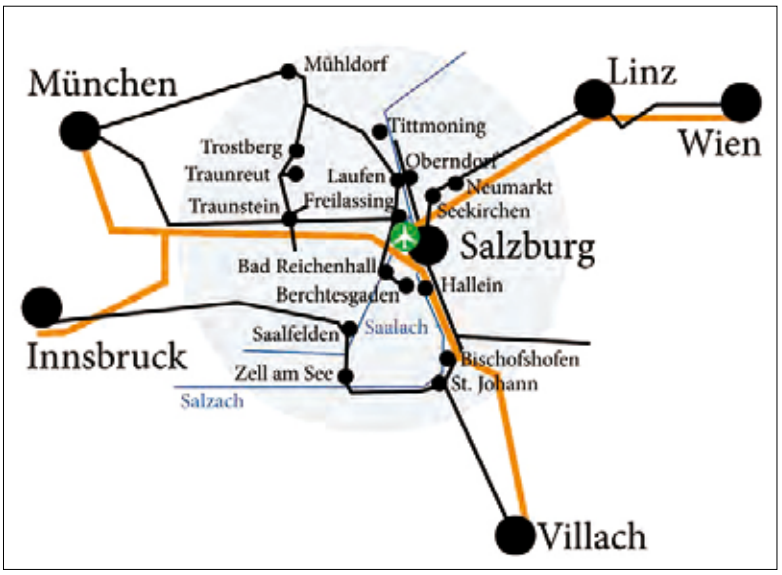


### Zahlen und Fakten

| | Europa-Region Salzburg |
|---|---|
| Städte / Gemeinden | 17 / 152 |
| Fläche in qkm | 9.530 |
| Einwohner (01.01.15) | 813.529 |
| Sozialversicherungspflichtig Beschäftigte (31.12.16) | 349.130 |
| Gästeankünfte (31.10.15) | 8,1 Mio. |
| Übernachtungen (31.10.15) | 31,5 Mio |
| Verkehrsinfrastruktur in km | |
| · Bahnlinien | 510 |
| · Autobahn | 188 |
| · Bundes-/Landesstraßen B | 1.013 |
| · Staats-/Landesstraßen L | 969 |
| · Flughafen | 1 |

**Legende:** Autobahn — Bahnlinie — Gewässer — Flughafen — Europaregion

## Der Standort

### Verkehrsanbindung / -erschließung

- Internationale Bahnanbindungen über München, Villach und Wien; Salzburg als geplanter Haltepunkt der Hochleistungsbahnstrecke „Magistrale für Europa“ Paris-Bratislava/Budapest
- Autobahnen A8 München–Salzburg, A1 Salzburg–Wien (Westautobahn), A10 Salzburg–Villach (Tauernautobahn)
- Flughafen Salzburg Airport W.A.Mozart
- Grenzüberschreitender Verkehrsverbund (Bus, Bahn)

### Freizeit, Kultur, Erholung, Sport, Gesundheit, z.B.

- Chiemsee, Waginger See, Wallersee, Trumer Seen, Königssee
- Nationalparks Berchtesgaden und Hohe Tauern
- Weltkulturerbe Stadt Salzburg
- Salzburger Festspiele
- Insel und Schloss Herrenchiemsee
- Radfahren, Mountainbiken, Wandern, Bergsport, Wassersport, Flugsport
- Internationale Sport(groß)veranstaltungen, z.B.: Ski Alpin/Snowboard (Altenmarkt, Flachau, Bischofswiesen, …), Skispringen (Bischofshofen, Berchtesgaden), Bob & Rodeln (Königssee), Ski nordisch (Saalfelden), Eisschnelllauf (Inzell), Biathlon (Ruhpolding, Hochfilzen), Nordische Kombination (Reit im Winkl), Kajak (Lofer), Radfahren/Laufen/Fechten (Salzburg)
- Spezialisierte Klinikeinrichtungen, Vorbeugungs-, Rehabilitations- und Wellness-Einrichtungen

### Messen / Ausstellungen

- Salzburger Messezentrum mit z. B. EuRegio-Berufsinfomesse BIM, Alles für den Gast, Tracht&Country oder Auto Messe
- Regionalmessen, z.B. in Saalfelden, Hallein, Traunstein und Trostberg
- Mode&Event Center Bergheim

### Bildung / Aus- und Weiterbildung / Forschung

- Universitäten: Paris Lodron Universität Salzburg, Universität Mozarteum Salzburg, Paracelsus Medizinische Privatuniversität Salzburg, Privatuniversität Schloss Seeburg (Seekirchen)
- Bachelor-Studium „Ingenieurwissenschaften“ mit Doppeldiplom der Universität Salzburg und der TU München
- Fachhochschulen: Salzburg (Puch, Kuchl), Campus Bad Reichenhall (FH Bad Honnef), Rosenheim
- Lehr- u. Forschungsstation TU München Rossfeld/Berchtesgaden
- Weltweit einzige Testregion für das neue europäische Satellitennavigationssystem Galileo in Berchtesgaden (GATE)
- Bauchemie-Kompetenzzentrum und Beton-Technikum der BASF im Chemiepark Trostberg und ChemDelta Bavaria
- Technologie- und Design-Center (TDC) der Siteco Beleuchtungstechnik GmbH in Traunreut
- Berufliche Fortbildungseinrichtungen, Höhere Technische Lehranstalten und Fachschulen (z.B. Tourismusschulen Klessheim, Schnitzschule Berchtesgaden, Bildungszentrum für Gesundheitsberufe (BiG), Fachschule für Maschinenbau und Elektrotechnik, Hochschule der Bayerischen Wirtschaft (alle drei Traunstein), Pädagogische Hochschule Salzburg, Studienzentrum Saalfelden)

# Die Organisation

## Struktur

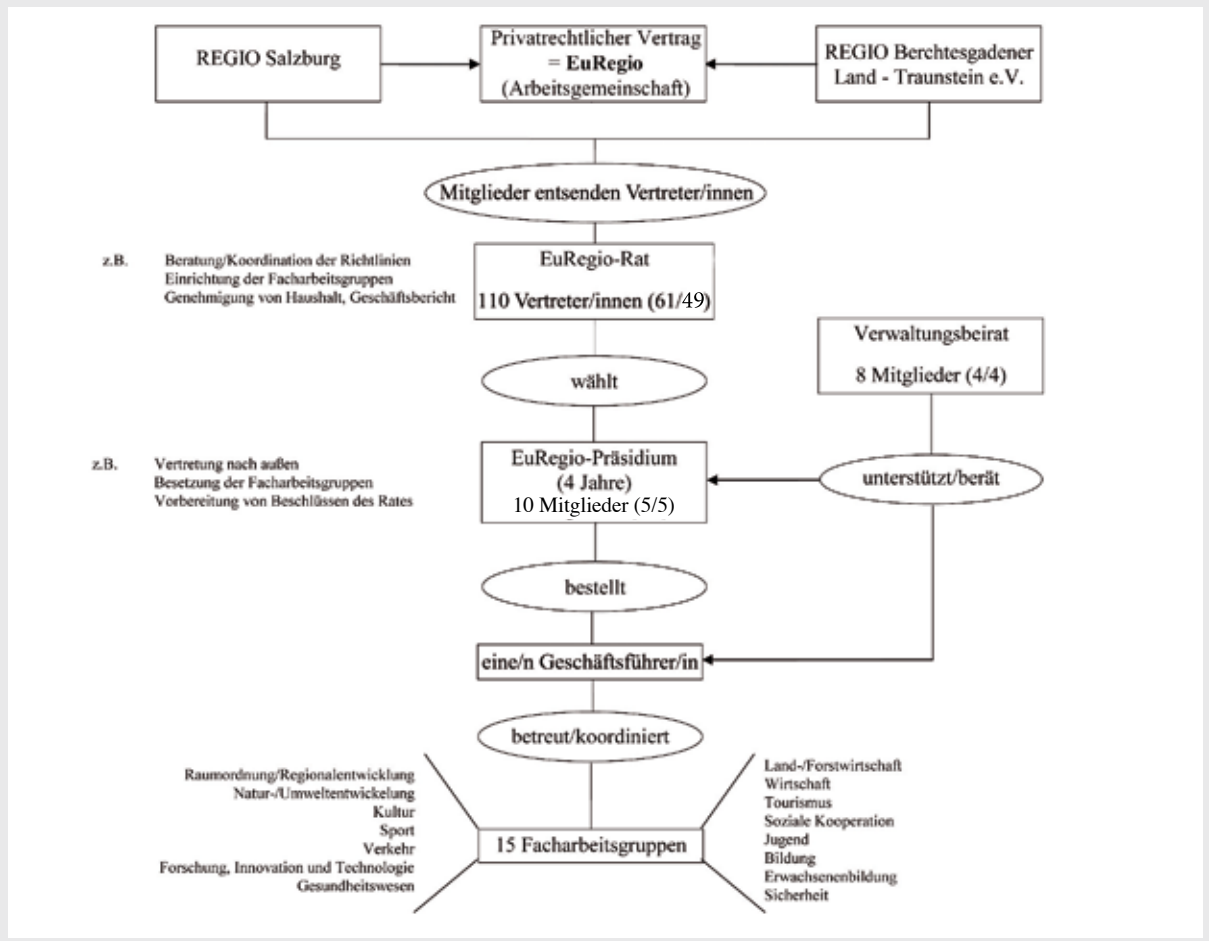


## Who is who

Präsident:
Konrad Schupfner, Bürgermeister der Stadt Tittmoning
Vizepräsident:
Norbert Meindl, Bürgermeister der Gemeinde Lofer

*Konrad Schupfner*

*Norbert Meindl*

## Mitgliedschaften

Arbeitsgemeinschaft der Europäischen Grenzregionen (AGEG); seit 1997.
www.aebr.net

Städteinitiative „Magistrale für Europa“ (MfE); seit 1998.
www.magistrale.org

# EuRegio Salzburg-BGL-TS

## Die Organisation

### Leitbild

Als freiwilliger und partnerschaftlicher Zusammenschluss von Gemeinden aus dem Land Salzburg und aus den Landkreisen Berchtesgadener Land und Traunstein will die EuRegio die Möglichkeiten wahrnehmen, die sich durch die Überwindung der Grenze bieten. Im Interesse und zum Nutzen ihrer Mitglieder, ihrer Bevölkerung und ihrer Wirtschaft orientiert sich die EuRegio dabei an ihrem Leitbild mit folgenden gleichberechtigten Leitvorstellungen:

**Umsetzung des Europagedankens auf regionaler Ebene durch**

- Schaffung einer Plattform für Begegnungen, für Erfahrungsaustausch und für Initiativen
- Verbesserung der grenzüberschreitenden Zusammenarbeit durch gegenseitige Information und Abstimmung sowie den Abbau von Hemmnissen
- Unterstützung grenzüberschreitender Projekte

**Entwicklung der EuRegio als Arbeits- und Lebensraum für ihre Bewohner durch**

- Stärkung des regionalen Identitätsbewusstseins bei Arbeit, Kultur und Freizeit
- Aufbau einer Bürgerservicestelle für grenzübergreifende Belange

**Ausbau der EuRegio im Wettbewerb der Wirtschaftsräume durch**

- Verdichtung der wirtschaftlichen und sozialen Beziehungen in der Region
- Verbesserung der Wirtschaftskraft der gesamten Region
- Aufbau eines starken Images zur Steigerung des Bekanntheitsgrades

**Entwicklung der Umwelt- und Lebensqualität in der EuRegio durch**

- Beachtung der hohen Bedeutung einer intakten Umwelt
- Wahrnehmung dieser Interessen in ökologisch bedeutsamen Projekten
- Wahrung des Prinzips einer nachhaltigen Nutzung der Natur

### Entwicklung / Meilensteine

| | |
|---|---|
| ab Herbst 1993 | Informationsgespräche und -besuche für eine Euregio im Grenzgebiet Bayern-Salzburg |
| 14.09.1994 | 1. grenzüberschreitende Bürgermeisterkonferenz mit LH Hans Katschthaler |
| 30.09.1994 | Salzburger Trägerverein: REGIO Salzburg |
| 01.01.1995 | EU-Beitritt Österreichs |
| 21.02.1995 | Bayerischer Trägerverein: REGIO Berchtesgadener Land – Traunstein e.V. |
| 22.05.1995 | EuRegio Salzburg-Berchtesgadener Land-Traunstein; Gründungspräsident: Martin Seidl, Landrat des Landkreises BGL |
| 01.07.1996 | Gemeinsame EuRegio-Geschäftsstelle (Freilassing); Geschäftsführer: Steffen Rubach |
| 01.06.1997 | 1. grenzüberschreitender Verkehrsverbund Salzburg – Berchtesgadener Land |
| 20.11.1997 | EuRegio-Leitbild |
| 01.04.1998 | Beitritt Österreichs zum Schengener Abkommen (Wegfall der Grenzkontrollen) |
| 24.06.1998 | 2. Präsident: Matthias Hemetsberger, Bürgermeister der Gemeinde Seeham |
| 11./12.11.2000 | 1. EuRegio-Musikschulfest |
| 01.02.2001 | Präsentation EuRegio-Entwicklungskonzept |
| 21.05.2001 | 3. Präsident: Jakob Strobl, Landrat des Landkreises Traunstein |
| 01.07.2001 | Start EuRegio-Regionalmanagement |
| 01.01.2002 | Einführung des Euro |
| 27.02.2002 | Saalachsteg Ainring (By)-Wals-Siezenheim (Sbg) |
| 07.05.2002 | 4. Präsident: Hermann Steinmaßl, Landrat des Landkreises Traunstein |
| 08.07.2003 | Eröffnung des Mozart-Radwegs |
| 20.-23.11.2003 | 1. EuRegionale Berufs-Info-Messe BIM |
| 21.06.2004 | Herausgabe des EuRegio-Geschichtsbuches |
| 09.06.2005 | Jubiläumsfeier 10 Jahre EuRegio in Hallein |
| 09.06.2005 | 5. Präsident: Emmerich Riesner, Bürgermeister der Stadt Neumarkt a.W. |
| 15.05.2006 | 1. EuRegio-Gipfel in Salzburg |
| 08.12.2006 | Europasteg Laufen (By)-Oberndorf (Sbg) |
| 27.05.2009 | 6. Präsident: Georg Grabner, Landrat des Landkreises Berchtesgadener Land |
| 22.-25.11.2012 | 10 Jahre EuRegionale Berufs-Info-Messe BIM |
| 16.05.2013 | 7. Präsident: Emmerich Riesner, Bürgermeister der Stadtgemeinde Neumarkt a.W. |
| 12.11.2013 | Beschluss Masterplan Kernregion Salzburg |
| 02.06.2014 | 8. Präsident: Johann Hutzinger, Bürgermeister der Gemeinde Bergheim |
| 02.06.2015 | Jubiläumsfeier 20 Jahre EuRegio in Golling |
| 02.05.2017 | 9. Präsident: Konrad Schupfner, Bürgermeister der Stadt Tittmoning |

# Die Geschäftsstelle

## Die Service- und Dienstleistungen

**beraten und vernetzen**

- Kontakt- und Bürgerservicestelle für euRegionale Belange
- Information für und über die gemeinsame Region
- Beratungsstelle für EU-Förderung (INTERREG) inkl. Kleinprojekte und Projektentwicklung
- Aufbau und Pflege euRegionaler Netzwerke (auf persönlicher und institutioneller Ebene)

**anstoßen und umsetzen**

- Aufgreifen und Weiterentwickeln von euRegionalen Ideen
- Unterstützung bei der Projektentwicklung und Partnersuche sowie im Projekt- und Prozessmanagement
- Koordinierende Schnittstelle zwischen Projektträgern, -partnern und Förderstellen

**positionieren und vertreten**

- Initiative zum Abbau grenzüberschreitender Hemmnisse und zur Annäherung von Rechts- und Verwaltungssystemen
- Abstimmung und Vertretung hinsichtlich euRegionaler Interessen und Anliegen nach innen und außen sowie auf europäischer Ebene
- Förderung/ Unterstützung der politischen Zusammenarbeit und Positionierung in euRegionalen Belangen

## Kontakt

Sägewerkstr. 3
D-83395 Freilassing
Tel.: +49/8654/772-109
Fax: +49/8654/772-112
Email: office@euregio-salzburg.eu
Internet: www.euregio-salzburg.eu

## Team

Steffen Rubach, Geschäftsführer
**Schwerpunkte:** Wirtschaft, Sport, Sicherheit, Erwachsenenbildung, Verkehr, Land-/Forstwirtschaft, Natur/Umwelt; Kultur; Finanzen, Organisation, Mitglieder, INTERREG, Magistrale für Europa, AGEG, Politikmanagement.
**Themen 2017**, u.a.: EuRegio Dialog, ÖPNV, Quellen & Gesundbrunnen, EuRegio-Kindersicherheitsolympiade, Kleinprojekte mit RLA, EuRegio Genuss Radtour.

Sarah Scheidler, Regionalmanagerin
**Schwerpunkte:** Projektentwicklung, Förderberatung und Projektbegleitung INTERREG, Begleitung der Umsetzung von EuRegio-Entwicklungskonzept und Masterplan.
**Themen 2017,** u.a.: Energie, Soziales, Klimaschutz, Naturschutz, Rad-/Wanderwege, Flächenmanagement, Wirtschafts- und Hochschulkooperationen, ÖPNV-Ansätze, Qualifizierungsmaßnahmen, Stadt- und Standortmarketing, Industrieexkursionen.

Gabriele Pursch, Assistentin (Teilzeit)
**Schwerpunkte:** Kultur, Bildung, Erwachsenenbildung, Jugend.
**Themen 2017**, u.a.: Museumsbroschüre, Quellenbroschüre, Tag der Erwachsenenbildung, Bewerbung Volkskulturpreis.

Sabine Schild, Assistentin (Teilzeit)
**Schwerpunkte:** Öffentlichkeitsarbeit, Unterstützung Regionalmanagement und Geschäftsführung, Büroorganisation.
**Themen 2017**, u.a.: Aktualisierung der Website, EuRegio Aktuell, Land & Europa, Hallo Nachbar, BIM.

Simone Klein
**Schwerpunkte:** Unterstützung Geschäftsführung und Regionalmanagement, Protokollführung, Unterstützung bei Projektanträgen.
**Themen 2017**, u.a.: Machbarkeitsstudie Radbrücke, Bildungspartnerschaft Biosphären Lungau/BGL, Projekt-Datenbank, EuRegio-Ausstellung „Coole Kids“ auf Interpädagogica-Messe Salzburg.

# Das Jahr 2017 im Überblick

## Januar

16. Teilnahme Workshop Kulturentwicklungsplan Land Salzburg, Salzburg
23. EuRegio-Präsidium, Freilassing
26. EuRegio-Exkursion „Ressourcenforum“, Traunreut und Hallein
    Geschäftsführertreffen österr.-bayer. Euregios, Freilassing
    Teilnahme 2. Nationales Ressourcenforum, Salzburg

## Februar

04. *Start 2. Basiskurs „Stille Nacht vermitteln“, Modul 1, Hochburg-Ach/Burghausen*
07. Industrieexkursion 1: Alpen-Maykestag, Puch, und W&H Dentalwerk, Bürmoos
18. 2. Basiskurs „Stille Nacht vermitteln“, Modul 2, Salzburg
20. Arbeitskreis „Magistrale für Europa“, Augsburg

## März

04. *Siegerehrung Wintercup Sportklettern, Bischofswiesen*
    2. Basiskurs „Stille Nacht vermitteln“, Modul 3, Wagrain
09. Konzert für Lehrlinge aus der EuRegio, Salzburg (+ 10.)
16. Workshop „Nachhaltigkeit im Tourismus“, Salzburg
18. Zertifikatsverleihung 1. Basiskurs „Stille Nacht vermitteln“, Oberndorf
    2. Basiskurs „Stille Nacht vermitteln“, Modul 4, Oberndorf/Laufen
21. Teilnahme Energy Globe Salzburg 2017, Salzburg
28. Teilnahme Radvernetzungstreffen, Salzburg
29. 5. Begleitausschuss INTERREG V A Österreich/Bayern, Lochau (-30.)

## April

03. EuRegio-Präsidium, Bergheim
07. Geschäftsführertreffen österr.-bayer. Euregios, Freyung
20. Teilnahme Workshop „Strategieentwicklung Zukunft der Tourismusbranche als Arbeitgeber“, Kufstein

23. *Eröffnung Ausstellung „Coole Kids für prima Klima“, Traunstein und Salzburg (25.)*
27. Industrieexkursion 2: Stahlwerk Annahütte, Ainring, und Robel, Freilassing
    EuRegio Girls’ Day 2017

## Mai

02. EuRegio-Rat mit Rundgang in der Gemeinde als Vorprogramm, Berndorf
03. Bezirksfinale EuRegio-Kindersicherheitsolympiade, Berchtesgaden und Ruhpolding (04.)
04. Eröffnung Ausstellung „Coole Kids für prima Klima“, Saaldorf-Surheim
05. 2. Kongress Alpiner Gesundheitstourismus, St. Johann

09. *Bezirksfinale EuRegio-Kindersicherheitsolympiade, Salzburg, Obertrum (10.) und Kuchl*
    (11.)
    Beteiligung am Europatag App-Rallye „Tracking Europe“ mit Schülerteams, Salzburg
11. Teilnahme Dialog Klimawandelanpassung Land Salzburg, Salzburg
    Veranstaltungsreihe Qualitätssicherung in der Praxis, Salzburg
    Teilnahme Kongress Energie regional gestalten, Altötting
16. Teilnahme Elektromobilitätskonzept Landkreise BGL und Traunstein, Freilassing
17. Teilnahme „30 Jahre Zukunft der Salzach“, Laufen
18. Bezirksfinale EuRegio-Kindersicherheitsolympiade, Saalfelden
    Eröffnung Kunstmeile, Trostberg
19. *Mundartleseabend „Bald hinum – bald herum“, Grabenstätt*

22. Teilnahme Eröffnung zweigleisiger Ausbau Mühldorf-Tüßling, Mühldorf a. Inn
    16. Abstimmungsrunde „ÖPNV-Planung in der EuRegio“, Freilassing
30. Besuch chinesische Delegation, Freilassing

## Juni

01. Landesfinale EuRegio-Kindersicherheitsolympiade, Wals-Siezenheim
    *1. EuRegio Dialog bei Skidata AG, Grödig*
    Kongress Alpines Bauen, Berchtesgaden
02. 4. Regionaler Lenkungsausschuss, Oberaudorf
08. Veranstaltungsreihe Qualitätssicherung in der Praxis, Kuchl
19. EuRegio Chronistenseminar, Salzburg
20. INTERREG-Seminar Abrechnungslegung, Freilassing
22. *2. EuRegio Dialog BASF Construction Solutions, Trostberg*
28. 9. Vernetzungstreffen der LEADER-LAGs in der EuRegio, Mauterndorf

## Juli

02. EuRegio-Sommerakademie, Obertrum (-05.)
04. Arbeitskreis „Magistrale für Europa“, Augsburg
05. Teilnahme Jahrestagung INTERREG, Landshut
    *1. EuRegio Kinder- und Jugendfilmfest - Teil 1, Salzburg*
    Jahrestreffen Arbeitsgruppe EURES, Bad Reichenhall
06. EuRegio-Präsidium, Freilassing
07. Präsentation EuRegio-Broschüre „Museen und Sammlungen“, Wals-Siezenheim
20. *3. EuRegio Dialog bei Senoplast,Klepsch & Co. GmbH, Piesendorf*

## August

08. Zukunftswerkstatt Laufener Landweizen, Laufen
10. Präsentation Busbranding und Broschüre zum Mozart-Express, Inzell
29. EuRegio-Präsidium, Freilassing
30. Teilnahme Festakt 50 Jahre Lebenshilfe Salzburg, Salzburg

## September

01. Start der 2. EuRegio Genuss Radtour, Wals-Siezenheim (-03.)
07. *4. EuRegio Dialog bei Kliniken Südostbayern AG – Kreisklinik, Bad Reichenhall*
11. Geschäftsführertreffen österr.-bayer. Euregios, Freilassing
15. 4. EuRegio-Familienwochenende, Ramsau (-17.)
22. *Tag der Weiterbildung, Freilassing*

23. 1. EuRegio StartUp Camp, Hallein/Berchtesgaden (-24.)
25. Teilnahme IRE-Jahrestagung 2017, Salzburg

## Oktober

02. Präsentation Ausstellung „Coole Kids“ bei TRUNA, Traunstein
04. *Preisverleihung Salzburger Regionalitätspreis 2017, Wals-Siezenheim*
05. *5. EuRegio Dialog bei Kunststoffverarbeitung Wimmer GmbH, Traunstein*

09. EuRegio-Präsidium, Freilassing
10. Tagung „Biodiversität in Kommunen, Kirchanschöring
11. Arbeitskreis „Magistrale für Europa, Ulm
13. Exkursion Bürgerschaftliches Engagement, Salzburg
17. 17. Abstimmungsrunde „ÖPNV-Planung in der EuRegio“, Freilassing
19. Teilnahme Alpenweiter Tourismus-Mobilitätstag, Werfenweng
25. AGEG-Jahreskonferenz mit Vorstand und Mitgliederversammlung, Badajoz (-28.)
27. 1. EuRegio Kinder- und Jugendfilmfest – Teil 2, Trostberg

## November

06. Teilnahme IHK-Konferenz Schienenverkehr, Burghausen
13. Teilnahme Regionaldialog „Energieorientierte Raumplanung“,
    Bergheim
14. Veranstaltungsreihe Qualitätssicherung in der Praxis, Traunstein
16. ESPON-Projekt „grenzüberschreitende öffentliche Dienstleistungen“, Brüssel
    Teilnahme Innovationstagung 2017, Salzburg
17. *Fachtag „Quellvorkommen in der EuRegio“, Tittmoning*

20. EuRegio Chronistenseminar, Salzburg
21. EuRegio-Rat mit Führung durch Klosteranlage Raitenhaslach als Vorprogramm, Burghausen
22. 7. EuRegio Medientag, Salzburg
23. EuRegionale Berufs-Info-Messe BIM, Messezentrum Salzburg, u.a. mit Eröffnung und 7. Bayerisch-Salzburger Ausstellerabend (-26.)
    Messestand „Coole Kids“ (-25.) und EuRegio Direktor/inn/entag bei Messe Interpädagogica, Salzburg
    6. *EuRegio Dialog bei Zuwa-Zumpe GmbH, Laufen*
28. 6. Begleitausschuss INTERREG V A Österreich/Bayern, Bayerisch Gmain (-29.)

## Dezember

01. Arbeitskreis „Magistrale für Europa, Salzburg
04. *10. Vernetzungstreffen der LEADER-LAGs in der EuRegio, Tittmoning/Petting/Waging a. See*
    Veranstaltungsreihe Qualitätssicherung in der Praxis, Salzburg

07. 5. Regionaler Lenkungsausschuss, Tittmoning
    Teilnahme Salzburg 2050 – Zwischenbilanz, Salzburg
11. Eröffnung 3. Gleis Freilassing-Salzburg, Freilassing
21. Präsentation „Grenzüberschreitender Wintersportführer mit Bahn und Bus“, Traunstein

# Aus den Gremien

## EuRegio-Rat

Der EuRegio-Rat kommt im Berichtsjahr zu zwei Sitzungen zusammen: am 02.05.17 im Gasthaus Neuwirt in Berndorf und am 21.11.17 im Kloster Raitenhaslach in Burghausen.

### In Berndorf

*Vize-Bgm. Johann Stemeseder informiert über „seine“ Gemeinde Berndorf.*

- lädt Vize-Bgm. Johann Stemeseder im Rahmen des Vorprogramms zum Rundgang zu Besonderheiten in der Gemeinde Berndorf ein.
- sprechen Salzburgs Landeshauptmann-Stellvertreterin Astrid Rössler und die Regierungspräsidentin des Bezirks Oberbayern Brigitta Brunner ein Grußwort.
- werden der Jahresabschluss 2016 angenommen sowie Präsidium und Geschäftsführung für das Geschäftsjahr 2016 entlastet.
- berichtet Präsident Johann Hutzinger über die vergangenen drei Jahre seiner EuRegio-Präsidentschaft.
- werden das Präsidium, der Präsident und der Vizepräsident neu gewählt.
- informiert Bgm. Wolfgang Wagner (Köstendorf) über die Hochleistungsstrecke „Magistrale für Europa“ im Abschnitt Salzburg-Köstendorf.
- referiert Claudia Schmidt, Mitglied des Europäischen Parlaments, zum Thema „BREXIT und die Folgen für Europa und die grenzüberschreitende Zusammenarbeit“.

### In Burghausen

*Bgm. Hans Steindl stellt „seine“ Stadt Burghausen vor.*

- lädt Bgm. Hans Steindl im Rahmen des Vorprogramms zur Führung durch die revitalisierte Klosteranlage Raitenhaslach (Akademiezentrum der TU München).
- wird der EuRegio-Haushalt 2018 verabschiedet.
- trägt Franz Schausberger, Vorsitzender des Institutes der Regionen Europas und Landeshauptmann a.D., zum Thema „Allgemeine aktuelle Lage in Europa“ vor.
- wird Gabriele Pursch in den Ruhestand verabschiedet.

*Johann Hutzinger (li.) gratuliert zur Wahl und übergibt das „EuRegio-Zepter“ an seinen Nachfolger als EuRegio-Präsident, Konrad Schupfner, Bürgermeister der Stadt Tittmoning (Landkreis Traunstein).*

*V. li.: Präsident Konrad Schupfner (Tittmoning) mit Burghausens Bürgermeister Hans Steindl, dem Referenten Franz Schausberger sowie Vizepräsident Norbert Meindl*

*Gabriele Pursch, die von Beginn an für die EuRegio aktiv war, wurde mit großem Dank für das hervorragende Engagement in den Ruhestand verabschiedet.*

# Politik / intern

## EuRegio-Präsidium, Verwaltungsbeirat

**EuRegio-Präsidium**
Sitzungen 2017: 23.01./03.04/06.07./29.08., Freilassing
In den Sitzungen sowie mit sieben Umlaufbeschlüssen wird u.a. beschlossen:

- EuRegio-Beteiligung an den Kooperationsvereinbarungen für die BIM 2018-2019 und den EuRegio Girls' Day 2017-2019.
- Bereitschaft der EuRegio, 2018 bei der Wirtschaftsmesse „grenzenlos" in Salzburg mitzuwirken.
- weiteren Einsatz für einen Stundentakt der Bahn zwischen Mühldorf und Salzburg.
- Weiterleitung des Vorschlags der Facharbeitsgruppe Verkehr für die Einrichtung einer „Task Force" an Salzburgs Verkehrs-Landesrat Hans Mayr mit der Bitte um Einbringung in die Arbeitsgruppe von Stadt und Land Salzburg.

*Das in Berndorf am 02.05.17 neu gewählte EuRegio-Präsidium (v.li.): Bgm. Norbert Meindl (Vizepräsident), Bezirkshauptmann Reinhold Mayer, Gemeinderätin Hannelore Schmidt, Landrat Georg Grabner, Bgm. Konrad Schupfner (Präsident), Bgm. Hans Feil, Bgm. Josef Flatscher und Landrat Siegfried Walch. Nicht im Bild: Bgm. Johann Mühlbacher.*

- Fortführung der Medienkooperationen mit Hallo Nachbar (5.600 €) und den Bezirksblättern Salzburg (Salzburger Regionalitätspreis, 3.465 €).
- zustimmende Kenntnisnahme der Berichte zum 4. und 5. Regionalen Lenkungsausschuss, zum Arbeitskreis Magistrale sowie zu Zuschussanfragen.
- Verlängerung des Markenschutzes bei den Patentämtern um weitere 10 Jahre.
- Arbeitsprogramm 2016 und Jahresplanung 2017.
- die Schaffung und Besetzung einer Stelle für eine studentische Hilfskraft (bis Ende Juni 2018).
- Stellungnahmen zu Flächennutzungs-/Bebauungsplanänderungen von Bischofswiesen und Reit im Winkl (2x) sowie zur 2. Teilfortschreibung des Regionalplans Südostoberbayern für den Bereich „Land- und Forstwirtschaft".
- die Neubesetzung des Regionalen Lenkungsausschusses (neuer Präsident, neuer Vizepräsident).
- Nachbesetzungen in Facharbeitsgruppen (gemeinsam mit dem Verwaltungsbeirat): Land-/Forstwirtschaft, Erwachsenenbildung und Sicherheit.

**Verwaltungsbeirat**
Leitung: Martin Huber, Salzburg
Sitzungen 2017: 13.03./22.06./06.10./05.11., Freilassing
Wichtige Beratungsfragen zur Unterstützung von Präsidium und Geschäftsführung waren der Jahresabschluss 2016 und der Haushalt 2018, die weitere Entwicklung der EuRegio, EuRegio- und INTERREG-Informationen für Bürgermeisterbesprechungen, die Gewinnung neuer Mitglieder, die Weiterentwicklung der Projektideen „Fortbildung für Bedienstete der öffentlichen Verwaltung" und Messe „grenzenlos", Nach-/Neubesetzungen in Facharbeitsgruppen, Personalangelegenheiten, die Vor-/Nachbereitung von Präsidiums- und EuRegio-Ratssitzungen sowie des EuRegio-Gipfels.

---

**EuRegio und AGEG** (www.aebr.net)
Teilnahme an der Jahreskonferenz der Arbeitsgemeinschaft der Europäischen Grenzregionen AGEG (26./27.11.17 in Badajoz [spanisch-portugiesische Grenze] mit:

*Oliver Paasch ist neuer Präsident der AGEG. (Quelle: J. Morales)*

- Vorstandsitzung und Mitgliederversammlung, inkl. Neuwahl von Oliver Paasch (Ministerpräsident der Deutschsprachigen Gemeinschaft Belgiens) zum neuen AGEG-Präsidenten in Nachfolge von Karl-Heinz Lambertz (neuer Präsident des Ausschusses der Regionen [AdR]).
- zentralen Themen wie u.a.: Bedeutung der grenzüberschreitenden Zusammenarbeit für den 7. Kohäsionsbericht und für die zukünftige Europäische Kohäsion, „Kreislaufwirtschaft in Grenzregionen" und „Generierung grenzüberschreitender Gesellschaften".

Teilnahme an der Auftaktsitzung zum ESPON-Projekt „Grenzüberschreitende öffentliche Dienstleistungen" am 16.11.17 in Brüssel. Die EuRegio ist hier eine von 11 Untersuchungsregionen.

**Euregio-Geschäftsführertreffen**
Die Geschäftsführer/innen der bayerisch-österreichischen Euregios (s. S. 24) treffen sich mehrmals jährlich, i.d.R. in Freilassing, um sich, auch gemeinsam mit der Verwaltungsbehörde, zur Umsetzung des INTERREG-Programms auszutauschen und gegenseitig von verschiedensten Projekten zu profitieren. Treffen 2017: 26.01., 07.04. (Freyung) und 11.09..

# Politik / intern

**EuRegio und Institut der Regionen Europas (IRE)**
Schon seit vielen Jahren arbeitet die EuRegio mit dem IRE zusammen (Leitung: Landeshauptmann a.D. Franz Schausberger). In 2017 wurde das IRE bei der Bewerbung in der EuRegio für die 13. Konferenz Europäischer Regionen und Städte (24.-26.09.) in Salzburg unterstützt (Schwerpunkt: „Next Generation- attraktive Regionen und Städte für künftige Generationen“).

**Magistrale für Europa**
Ziel der Initiative „Magistrale für Europa“ ist u.a. der durchgehende Ausbau der West-Ost-Magistrale „Paris-Bratislava/Budapest“ zur Hochleistungsachse für Personen- und Güterverkehr. Mit der Eröffnung des dritten Gleises zwischen Salzburg und Freilassing seitens DB und ÖBB am 11.12.17 wurde an der deutsch-österreichischen Grenze ein Nadelöhr auf der „Magistrale für Europa“ beseitigt. Auch wurde der zweigleisige Ausbau Mühldorf-Tüßling im Frühjahr fertig gestellt. Zentrale Forderung der EuRegio schon seit langem und auch weiterhin ist der zügige durchgehend zweigleisige und elektrifizierte Ausbau des Abschnitts Tüßling-Freilassing.

*„Freigabe“ des neuen 3. Gleises, u.a. mit den EuRegio-Präsidiumsmitgliedern Bgm. Josef Flatscher (2.v.li.) und Landrat Georg Grabner (re.).*

**Europatag**
262 Salzburger Schüler/innen begaben sich am Europatag (wird alljährlich am 9. Mai begangen) auf digitale Schnitzeljagd durch 28 EU-Länder in der Salzburger Innenstadt. Jede der 28 Stationen der App-Rallye „Tracking Europe“ hatte einen Bezug zu einem EU-Mitgliedsland. Die EuRegio betreute die Station „Deutschland“ am Kapuzinerberg. Außerdem stand anschließend eine Redeschlacht zur Zukunft der EU auf dem Programm, bei der unter den fünf besten Teams die Sieger ermittelt wurden. Organisiert wurde die Schnitzeljagd von EuropeDirect Salzburg.

**LAG-Treffen in der EuRegio**
Im Rahmen des EU-Förderprogramms LEADER sind im EuRegio-Raum 12 Lokale Aktionsgruppen (LAG) aktiv, vier auf bayerischer und acht auf Salzburger Seite. Am 28.06.17 fand in Mauterndorf (Lungau) das neunte und am 04.12.17 in Tittmoning das zehnte grenzüberschreitende Vernetzungstreffen in der EuRegio statt. Dort tauschten sich die Teilnehmer/innen über grenzüberschreitende Kooperationsmöglichkeiten und Projekte wie z.B. Percht, Frau gestaltet, Museumsnetzwerk, Pilgerweg oder Mobilitätsstudie aus.

*Beim 9. LAG-Treffen in Mauterndorf wurde auch der historische Lungauer Schaustreuobstgarten besucht, der um die typischen Lungauer Zaunbauarten ergänzt wurde.*

**Weitere Informationsarbeit der EuRegio in 2017**
- fünf Ausgaben „EuRegio Aktuell“, davon zwei als Druckversion zum EuRegio-Rat.
- Beiträge in den vier Ausgaben von „Land&Europa“.
- sieben Beiträge in „Hallo Nachbar, Tennengauer Nachrichten, Flachgauer Nachrichten und Stadt Salzburg Nachrichten“.
- Regionalitätspreis der Salzburger Bezirksblätter mit Sonderpreis für grenzüberschreitende Aktivitäten.
- Pflege/Aktualisierung der website www.euregio-salzburg.eu.
- Vorträge vor unterschiedlichen Zielgruppen in Freilassing (30.05.), Bad Reichenhall (15.11.), Ainring (01.12.) und Teisendorf (19.12.)

*Vorstellung der EuRegio und ihrer Arbeit vor einer chinesischen Delegation aus der Provinz Guangdong mit Bgm. Josef Flatscher im Rathaus von Freilassing, organisiert von der Gesellschaft für Internationale Zusammenarbeit in China.*

# Aktivitäten und Projekte 2017

## Bildung

**Facharbeitsgruppe (FAG) Bildung**
Leitung: Birgit Heinrich, Salzburg
Sitzungen in 2017: 02.02. und 09.10., Freilassing

**1. EuRegio Kinder- und Jugendfilmfest** (INTERREG V A)
Mehr als 40 Filme und über 200 Besucher/innen haben das 1. EuRegio Kinder- und Jugendfilmfest zu einem großen Erfolg gemacht. Nach dem Screening der ersten Filme im Rahmen der Juvinale in Salzburg (05.-09.07.17) gingen der zweite Teil des Festivals und die Preisverleihung im Rahmen der 1. Trostberger Filmtage im Stadtkino Trostberg über die Bühne. Die Projektpartner Q3 (Fachstelle der Medienfachberatung, Traunstein) und Juvinale, Verein zur Förderung der Salzburger Filmkultur (Salzburg) wollen die Medienkompetenz der Kinder, Jugendlichen und Erwachsenen stärken. Q3 übernahm die Organisation in Trostberg: am Vormittag besuchten 120 Schüler/innen aus der EuRegio Workshops und Filmvorführungen, zahlreiche Jugendgruppen kamen am Nachmittag ins Kino und am Abend fand die Preisverleihung statt. Platz 1, 2 und 3 gingen an Valentin Birner (Seeon), Theresa Klotz (Salzburg) und Quirin Keller (Trostberg).

*Jury und Filmfest-Organisatoren (v.li.): Julia Fraunberger (Akzente Salzburg), Schauspielerin Marie-Theres Kroetz-Relin, Danilo Dietsch (Q3), Gewinner Valentin Birner, Manuela Federl (Initiatorin 1. Trostberger Filmtage) und Matthäus Weißenbacher (Produktionsfirma 24 Millimeter, Salzburg). (Foto: Q3)*

**12. Internationale EuRegio-Sommerakademie**
Vom 02.-05.07.17 fand die von Protalente Salzburg ausgerichtete 12. Internationale EuRegio-Sommerakademie in der Landesberufsschule Obertrum statt. 61 hochbegabte und besonders interessierte Schüler/innen aus dem EuRegio-Raum im Alter von 15-18 Jahren nahmen an einem der vier Workshops teil und präsentierten am letzten Tag ihre Ergebnisse. Unterstützt mit EuRegio-eigenen Mitteln.

*Beim Workshop „Geometrisches Modellieren" entstanden aus Papier vielfältigste, bewegliche Formen.*

**EuRegio Girls' Day 2017**
115 Betriebe aus Salzburg und den Landkreisen Berchtesgadener Land und Traunstein öffneten beim 14. EuRegio Girls' Day (27.04.17) ihre Tore und rund 1.000 Mädchen nutzten die Gelegenheit, ihr Geschick in technischen, handwerklichen, industriellen und naturwissenschaftlichen Berufen zu üben bzw. auch naturwissenschaftlich-technische Berufszweige praxisnah kennen zu lernen. Unterstützt mit EuRegio-eigenen Mitteln

Weitere Informationen:
www.girlsday.info

**Schuldirektor/inn/en bei der Interpädagogica West**
Zur Eröffnung der Fachmesse Interpädagogica West am 23.11.17 im Messezentrum Salzburg und zum Fachteil mit dem Thema „Österreichisches Bildungsreformpaket" waren Direktor/inn/en aus den Landkreisen Berchtesgadener Land und Traunstein sowie dem Land Salzburg eingeladen. Auf dem Programm stand außerdem eine kostenfreie Führung durch die EuRegio-Ausstellung „Coole Kids für prima Klima" (INTERREG V A), die erstmals auf der Interpädagogica West präsentiert wurde.

*Einige Direktor/inn/en aus der EuRegio bei der Führung durch die Ausstellung „Coole Kids für prima Klima".*

**Weitere Projekte und Aktivitäten:**
- EuRegio-Schulsponsoring für gemeinsame, grenzüberschreitende Schulaktivitäten: Staatliche Berufsschule I Traunstein (Besuch Lehrlingskonzert im Salzburger Festspielhaus, 09.03.17); Mittelschule Mitterfelden (Ainring) (Hallenfußballturnier, 23.02.17); Grundschule Weildorf (Teisendorf)/Volksschule Henndorf a. W. (Gemeinsame Stadtbesichtigung Salzburg, 26.06.17); Mittelschule Trostberg/Volksschule Kuchl (Märchenprojekt; 05.07.17); Karlsgymnasium Bad Reichenhall/Universität Salzburg (archäologische Lehrgrabung in Pfongau (Neumarkt, 10.-13.07.17).
- Ausstellung „Klimaladen" erhält zusätzliches Handy-Modul und wandert weiter durch die EuRegio (u.a. in Unterwössen, Traunreut, Salzburg und St. Johann im Pongau).

# Aktivitäten und Projekte 2017

## Erwachsenenbildung / Forschung, Innovation & T. / Jugend

**Facharbeitsgruppe (FAG) Erwachsenenbildung**
Leitung: Edmund Halletz, Traunstein
Sitzungen in 2017: 22.03. und 12.12., Freilassing

**Tag der Weiterbildung in der EuRegio**
Weiterbildung kennt keine Grenzen! 20 Bildungs-Einrichtungen aus der EuRegio präsentierten am 22.09.17 am Globus Markt in Freilassing unter dem Motto „grenzenlos lernen – einfach g'scheit" interessante Angebote aus ihren aktuellen Fortbildungsprogrammen. Koordiniert und finanziell unterstützt von der EuRegio und der Wirtschaftsförderung Berchtesgadener Land.

*Interessierte ließen sich beim Tag der Weiterbildung von den Bildungsexperten kostenlos und unverbindlich zum Thema Aus- und Weiterbildung beraten.*

**Facharbeitsgruppe (FAG)**
**Forschung, Innovation & Technologie** (Derzeit nicht aktiv.)

**18. EuRegio Dialog-Programm**
Der EuRegio Dialog als Veranstaltungszyklus mit Betriebsbesuchen wird seit 1998 durchgeführt.
Am 01.06.17 wurde mit Bgm. Richard Hemetsberger die Firma SKIDATA in Grödig besucht. Die Firma ist ein führendes Unternehmen im Bereich Zutrittslösungen und sorgt weltweit mit mehr als 10.000 SKIDATA Installationen z.B. in Skigebieten, Stadien, Flughäfen, Messen und Freizeitparks für die zuverlässige Zutritts- bzw. Zufahrtskontrolle.
Zweite Station war am 22.06.17 mit Bgm. Karl Schleid die Firma BASF Construction Solutions in Trostberg. Dort werden mehr als 280 Produkte wie etwa fertig formulierte Betonzusatzmittel, Additive für Spachtelmassen, Gips und Mörtel oder Produkte für die Anwendung bei der Erdöl- und Erdgasgewinnung produziert.
Ziel der 3. Veranstaltung war am 20.07.17 die Firma Senoplast Klepsch in Piesendorf mit Bgm. Johann Warter. Senoplast stellt als Technologieführer im hochkomplexen Produktionsverfahren der Coextrusion Kunststoffplatten und Folien in Mehrschichttechnik her und legt Wert auf eine naturnahe Gestaltung des Betriebsstandortes (z.B. Dachbegrünungen, naturnaher Löschteich als Biotop sowie die Renaturierung eines Bachlaufes).
Die 4. Veranstaltung führte am 07.09.17 mit Oberbgm. Herbert Lackner zur Kreisklinik Bad Reichenhall. Die Kliniken Südostbayern versorgen als leistungsstärkster Gesundheitsdienstleister in Südostbayern an sechs Standorten (Bad Reichenhall, Berchtesgaden, Freilassing Ruhpolding, Traunstein, Trostberg) jährlich über 160.000 stationäre und ambulante Patient/inn/en.
Der 5. EuRegio Dialog fand am 05.10.17 mit Christian Hümmer (Stadt Traunstein) bei der Firma Kunststoffverarbeitung Wimmer GmbH in Traunstein-Wolkersdorf statt. Das Unternehmen ist im Bereich der Faserverbundwerkstoffe tätig. Durch die Kombination von Fasern, insbesondere Glas-, Aramid- und Kohlenstofffasern sowie Matrizen lassen sich höherwertige Produkte herstellen als aus jedem Werkstoff allein.

*Geschäftsführer Helmut Wimmer (3.v.r.) erläutert den Gästen des EuRegio Dialogs bei ZUWA Zumpe in Laufen die Pumpenherstellung.*

Als 6. und letzte Veranstaltung stand mit Bgm. Hans Feil am 23.11.17 der Pumpenhersteller Zuwa Zumpe in Laufen auf dem Programm. Das Produktspektrum reicht von Pumpen und Pumpenlösungen über Pflanzenschutzgeräte bis hin zu Füll- und Spülstationen. Eine zentrale Rolle spielt dabei die Impellerpumpe, die als trockenselbstansaugende Pumpe zuverlässig für so gut wie alle Flüssigkeiten eingesetzt werden kann.

**Facharbeitsgruppe (FAG) Jugend**
Leitung: Klemens Mayer, Bad Reichenhall
Sitzung in 2017: 19.04., Freilassing

**Broschüre „Sommer_Initiative 2017"**
Das Land Salzburg, Forum Familie, hat in Kooperation mit akzente Salzburg und der EuRegio die Broschüre „Sommer_Initiative 2017" zusammengestellt, eine Ideensammlung von abwechslungsreichen und spannenden Veranstaltungsangeboten, die von Gemeinden, Vereinen und Organisationen für ihre Ferienprogramme für Kinder und Jugendliche buchbar waren. Einige Organisationen haben auch den bayerischen Gemeinden aus dem EuRegio-Raum die Möglichkeit gegeben, die Angebote der Sommer_Initiative zu buchen.

Weitere Informationen:
www.salzburg.gv.at/ferienprogramme

# Kultur

**EuRegio-Familien-Wochenende wieder großer Erfolg**
Mehr als 30 Personen aus der EuRegio beteiligten sich vom 15.-17.09.17 am 4. EuRegio-Familien-Wochenende im Aktivzentrum Hintersee nahe Ramsau bei Berchtesgaden. Nach einem lustigen Freitagabend ging es am Samstag mit dem AlmErlebnisBus vom Hintersee hinauf zum Hirschbichl. Dort begrüßte EuRegio-Vizepräsident Bgm. Norbert Meindl aus Lofer die Teilnehmenden und begleitete die Gruppe über die Bindalm zurück zum Hintersee. Am Sonntag nach dem Mittagessen endete das erlebnisreiche Wochenende. Die Wanderung wurde von der EuRegio bezuschusst und wird auch im Jahr 2018 wieder angeboten.

*Die Teilnehmenden des EuRegio-Familienwochendes mit Vizepräsident Norbert Meindl (3.v.re.). (Foto: Klemens Mayer)*

**Weitere Projekte und Aktivitäten:**

- 7. EuRegio-Medientag zum Thema „Gesellschaft 4.0 – Die Digitalisierung wird die Gesellschaft und das Bildungssystem auf den Kopf stellen“ am 22.11.17 im Institut für Medienbildung in Salzburg; unterstützt mit EuRegio-eigenen Mitteln.
- Fortsetzung der Kooperation des Referats für Kinderbetreuung, Elementarbildung und Familien des Landes Salzburg und dem Forum Familie Salzburg, so dass auch im Jahr 2017 wieder bayerische Gemeinden und Einrichtungen ihre Ferienangebote für Kinder und Jugendliche über die Datenbank des Landes Salzburg gemeinsam mit Salzburger Einrichtungen bewerben konnten.
- Unterstützung Salzburger Spieletage für Teilnahme bayerischer Schulen und Jugendlicher.
- Geplantes EuRegio-Kleinprojekt „Girls in politics“ (INTERREG V A).

**Facharbeitsgruppe (FAG) Kultur**
Leitung: Johannes Lang, Bad Reichenhall
Sitzungen in 2017: keine eigene, da in Projekt „Quellen“ integriert

**Mundartleseabend „Bald hinum – bald herum“**
Die Mundartautor/inn/en aus Salzburg und Bayern Gerlinde Allmayer (Niedernsill), Max Faistauer (St. Martin b. Lofer), Gustl Lex (Grabenstätt), Siegi Götze (Marquartstein) und Robert Gapp (Bergen) lasen beim Mundartleseabend am 19.05.17 im Schloss (Rathaus) Grabenstätt heitere und besinnliche Gedichte und Geschichten aus ihren Werken. Das Harfenduo Theresa und Magdalena sorgte für den passenden musikalischen Rahmen. „Bald hinum – bald herum“ findet seit 1999 alljährlich abwechselnd in Salzburg und Bayern statt.

**Neue Broschüre „Museen & Sammlungen“** (INTERREG V A)
Am 07.07.17 wurde im Kavalierhaus Klessheim in Wals-Siezenheim die neue EuRegio-Broschüre „Die Welt der Museen und Sammlungen“ präsentiert. 128 Museen und Sammlungen werden nun in der neuen Broschüre, die auch in englischer Sprache erschienen ist, vorgestellt, die in Zusammenarbeit von Forum Salzburger Volkskultur und Landkreis Traunstein gemeinsam mit der EuRegio erarbeitet wurde. Wo kann ich parken, kann ich mit dem öffentlichen Verkehr anreisen, gibt es einen Museumsshop oder ein gastronomisches Angebot oder sind museumspädagogische Angebote vorhanden? – zu all diesen Fragen finden sich bei jedem Museum die entsprechenden Angaben. Auch barrierefreie Angebote sind angeführt.

**Neue Broschüre „Quellen & Gesundbrunnen“ mit Wanderausstellung** (INTERREG V A)
Beim Fachtag „Quellvorkommen in der EuRegio im Spannungsfeld zwischen historischen Aufzeichnungen und aktuellen Nutzungen“ am 17.11.17 im Rathaus Tittmoning wurden die neue EuRegio-Broschüre „Quellen & Gesundbrunnen“ sowie eine kleine dazugehörige Wanderausstellung vorgestellt, die über die EuRegio-Geschäftsstelle entliehen werden kann. Im EuRegio-Raum gibt es zahlreiche Quellvorkommen, die durch ihre jahrhundertelange Nutzung kulturhistorische Bedeutung erlangt haben. Man verwendete sie als Heil- und Mineralwässer, schrieb ihnen heilsame Wirkung zu und nutzte sie für Bäder- und Kuranstalten.

# Aktivitäten und Projekte 2017

## Land- und Forstwirtschaft / Natur- und Umweltentwickelung

Die neue Broschüre will diese kulturhistorisch bedeutsamen Quellen und Gesundbrunnen und ihre ehemalige beziehungsweise heutige Nutzung näher bringen und so einen Beitrag zum Heimat-, Natur- und Gesundheitsbewusstsein bei Einheimischen und Gästen erzielen.

*EuRegio-Präsident Konrad Schupfner (li.) dankte dem Autorenteam und den Mitwirkenden im Quellenprojekt (v.li.): Johannes Lang, Gabriele Leonhardt, Albert Rosenegger, Monika Kotzi, Andreas Hirsch, Daniela Niederbuchner (Grafik der Broschüre), Arnulf Hartl, Gaby Pursch (EuRegio), Franz Haselbeck und Dagmar Bittricher.*

**Weitere Projekte und Aktivitäten:**

- EuRegionale Chronistenseminare: 19.06.17 in Salzburg „Fachbibliotheken als Ort der Recherche“ und 20.11.17 in Salzburg „Fotoarchive – Bestände, Datenbereitstellung und Nutzungsbedingungen“.
- Umsetzung/Abrechnung der EuRegio-Kleinprojekte (INTERREG V A): „Sommer-Historienspiele Laufen-Oberndorf“ (Schiffertheater Laufen in Oberndorf, Kulturverein Laufen), „Öffentlichkeitsarbeit für das Erinnerungsjahr 2016“ (Stadt Laufen, Stadtgemeinde Oberndorf).

**Facharbeitsgruppe (FAG) Land- und Forstwirtschaft**
Leitung: Sebastian Röckenwagner, Fridolfing
Sitzungen in 2017: 04.04., Traunstein; 07.11., Freilassing

Schwerpunkt der Arbeit in der FAG war die Auseinadersetzung mit und gegenseitige Information zu aktuellen Themen wie z.B. der Trend hin zu mehr Laufställen statt Anbindehaltung, die Auswirkungen der Sturm- und Borkenkäferschäden auf den Holzmarkt, die Konsequenzen aus dem Klimawandel für die Waldbewirtschaftung, die Gemeinsame Agrarpolitik (GAP) der EU nach 2020, mögliche Konsequenzen aus der Einschleppung der Afrikanischen Schweinepest aus Tschechien, Silphie als Maisersatz für Biogasanlagen und die Ausarbeitung einer Resolution zu großen Beutegreifern.

**Urlaub auf dem Bauernhof**
Die Kleingruppe führt die vielen INTERREG-geförderten Aktivitäten engagiert weiter fort. Insbesondere der weitere Betrieb des gemeinsamen Internetauftritts www.traumbauernhof.com und die Zusammenarbeit bei Weiterbildungsangeboten stehen dabei im Vordergrund.

**Facharbeitsgruppe (FAG) Natur- und Umweltentwickelung**
Leitung: Hermann Hinterstoisser, Salzburg
Sitzung in 2017: 24.03., Salzburg; 18.10., Laufen

**Biodiversität in Kommunen**
Die Fachtagung „Biodiversität in Kommunen“ in Kirchanschöring am 10.10.17 wurde von der ANL Laufen in Zusammenarbeit auch mit der EuRegio organisiert. Die Vorträge von bayerischer und österreichischer Seite etwa zu Biodiversitätsprojekten in Kirchanschöring, zum Natura 2000-Gebiet Weidmoos in Lamprechtshausen oder zur Garten- und Parkpflege in der Stadt Salzburg fanden positive Resonanz, so dass eine Fortführung für 2018/2019 angedacht wurde. Dabei sollen dann Begriffe wie Klimawandel, Naturvielfalt, Gesundheit oder Wohlbefinden ergänzend und auch der urbane Raum verstärkt berücksichtigt werden. Der ebenfalls vorgestellte Handlungsleitfaden der bayerischen Gemeinde Tännesberg kann über die EuRegio-Geschäftsstelle bezogen werden.

**Was Kinder, ihre Eltern und Erwachsene von Kräutern lernen können** (INTERREG V A)
Das EuRegio-Kleinprojekt von Insel - Haus der Jugend Salzburg und der Akademie der Heilkunde Ruhpolding startete im Februar 2017. An beiden Standorten sollen gemeinsam geplante und auf einander abgestimmte (Art der ausgewählten Pflanzen) Kräutergärten erweitert (Salzburg, primär für Kinder) oder neu errichtet (Ruhpolding, primär für Erwachsene) werden. Diese miteinander erarbeiteten und koordinierten Erlebnisräume werden dann gemeinsam beworben und bei gemeinsamen Exkursionen für Kinder, Eltern, Großeltern und andere erwachsene Begleitpersonen pädagogisch genutzt.

*Anlegen des Kräutergartens im Haus der Jugend Salzburg im September 2017 gemeinsam mit den Kindern.*
*(Foto: Haus der Jugend Salzburg)*

# Raumordnung u. Regionalentwickl. / Sicherheit / Soz. Kooperation

**Weitere Projekte und Aktivitäten:**
- Umsetzung „Wild und kultiviert“ (INTERREG V A; s. auch S. 19).
- Umsetzung EuRegio-Kleinprojekt „Laufener Landweizen – Entwicklung eines Markenkerns“ (INTERREG V A, ; s. auch S. 20).
- Umsetzung EuRegio-Kleinprojekt „Verbesserung der Lebensbedingungen für die grenzüberschreitende Metapopulation des Eschen-Scheckenfalters“ (Biosphärenregion Berchtesgadener Land, Land Salzburg Abt. Naturschutz; INTERREG V A).
- Umsetzung Biotop- und Artenschutz im Schutz- und Bergwald BASch (INTERREG V A, ANL Laufen als Projektpartner dabei).
- Möglichkeiten für Fortführung der EuRegio-Wiesenmeisterschaften.
- Entwicklung 6. EuRegio-Info-Veranstaltung „Unternehmen Natur“.
- Entwicklung Projekt „Artenkenner“ für INTERREG V A.

**Facharbeitsgruppe (FAG)**
**Raumordnung und Regionalentwicklung**
Leitung: Thomas Bauer, München
Sitzungen in 2017: 27.03., 10.07. und 15.11., Freilassing

Die FAG konzentrierte sich in ihrer Arbeit im Besonderen auf die Beratung und Diskussion der Fortschreibungen von übergeordneten Planungen wie dem Salzburger Sachprogramm „Freihaltung für Verkehrsinfrastrukturprojekte“, der ROG-Novelle Salzburg (inkl. Auswirkungen für Handelsgroßbetriebe), den Landesentwicklungsprogrammen Salzburg und Bayern (z.B. Freilassing und Bad Reichenhall als gemeinsames Oberzentrum) sowie dem Regionalplan Südostoberbayern (Kapitel Verkehr). Ebenso wurde das Thema „Siedlungsentwicklung und Mobilität“ aufgegriffen mit dem Ziel, dazu eine Fachveranstaltung in 2018/2019 zu organisieren. Weiterer Schwerpunkt ist die Vorbereitung für eine gemeinsame Aktualisierung und/oder Fortschreibung des EuRegio-Entwicklungskonzeptes und des Masterplans für die Kernregion Salzburg.

**Weitere Projekte und Themen:**
- Entwicklung Projekt „Flächen-Management II“ (INTERREG V A).
- Veranstaltung „Sanierung im sozialen Wohnbau“.
- Salzach-Planungen im Tittmoninger Becken.

**Facharbeitsgruppe (FAG) Sicherheit**
Leitung: Bernhard Rausch, Salzburg
Sitzungen in 2017: 26.04., Bad Reichenhall; 16.10., Salzburg

**EuRegio-Kindersicherheitsolympiade 2017**
16 Schulklassen, darunter vier aus den Landkreisen Berchtesgadener Land und Traunstein qualifizierten sich bei der EuRegio-Kindersicherheitsolympiade 2017 über mehrere Bezirksfinali (Berchtesgaden, Ruhpolding, Salzburg, Obertrum, Kuchl, Mauterndorf, Bischofshofen, Saalfelden) für das Landesfinale, das am 01.06.17 in Wals-Siezenheim stattfand. Den spannenden Wettbewerb um Sicherheitswissen und Geschicklichkeit gewann die Volksschule Saalfelden 1. Von bayerischer Seite erreichte die Grundschule Neukirchen (Teisendorf) die meisten Punkte. Beide Schulklassen nahmen dann am 20.06.17 am Bundesfinale in Wien teil, Saalfelden erreichte den 4. Platz und die Klasse aus Neukirchen/Teisendorf kam auf den 3. Platz in der Gästewertung. Unterstützt mit EuRegio-eigenen Mitteln.

*Den Sieg im Landesfinale der EuRegio-Kindersicherheitsolympiade 2017 in Wals-Siezenheim holte sich die Volksschule Saalfelden 1. (Foto: Salzburger Zivilschutzverband)*

**Weitere Projekte und Aktivitäten:**
- Grenzüberschreitendes Lawinenprojekt LAWIS: Beitrag für Zeitschriften der AV-Sektionen.
- Vorbereitung EuRegio-Sicherheitssymposium 2018.
- Entwicklung EuRegio-Kleinprojekt „Grenzüberschreitende Kommunikation in der Höhlenrettung Salzburg-Bayern“ (INTERREG V A).
- Entwicklung einer grenzüberschreitenden Übung.

**Facharbeitsgruppe (FAG) Soziale Kooperation**
Derzeit nicht aktiv.

**Bürgerschaftliches Engagement (BE)**
Organisiert von der Caritas Salzburg, der Gemeindeentwicklung Salzburg, den Freiwilligenagenturen Traunstein und Berchtesgadener Land sowie der EuRegio fand am 13.10.17 eine Exkursion nach Salzburg statt, bei der das Haus Franziskus der Caritas Salzburg besichtigt wurde. Das Haus Franziskus bietet 48 Betten für Armutsmigrant/inn/en, 26 Betten für Obdachlose und 2 Notzimmer für Familien. Der tägliche Abend- und Nachtbetrieb wird neben den Hauptamtlichen hauptsächlich mit Freiwilligen bewältigt. Eine Neuauflage des EuRegio-Festes für Freiwillige ließ sich für 2017 nicht mehr realisieren.

# Aktivitäten und Projekte 2017

## Sport / Tourismus

**wir ist mehrwert! teilhabe im sozialraum – teilhabe in der euregio** (INTERREG V A)

wir ist mehrwert!
Teilhabe im Sozialraum • Teilhabe in der Euregio

Dieses EuRegio-Kleinprojekt von Lebenshilfe Salzburg (LP) und Lebenshilfe Berchtesgadener Land soll die Identifikation von Gemeinden der EuRegio, die Inklusion u. Teilhabe erfolgreich umsetzen, fördern und Beispiele guter Praxis bzw. Faktoren, die für eine Gemeindepolitik wichtig sind, die den Bürger/inne/n gute Teilhabemöglichkeiten bietet, heraus arbeiten. Dazu wurden 176 Beispiele aus 109 Gemeinden erfasst. Anschließend gab es einen Online-Fragebogen an diese Gemeinden. Für 2018 sind Barrierefreiheit-Checks, gemeinsame Workshops mit ausgewählten Gemeinden sowie eine Abschlusstagung geplant.

Weitere Informationen:
https://wiristmehrwert.info/

**Weitere Projekte und Aktivitäten:**

- Entwicklung des Zertifikatslehrgangs Freiwilligenkoordinator/in für 2018.

---

**Facharbeitsgruppe (FAG) Sport**
Leitung: Walter Dungl, Salzburg
Sitzungen in 2017: 25.07., Freilassing

**EuRegio-Sportveranstaltungen**

- **Wintercup Sportklettern 2016/2017***
  Der Kinderklettercup „Wintercup Sportklettern 2016/17“ bestand aus vier Wettkämpfen (19.11.16 Boulderbar Salzburg, 14.01.17 Mondsee, 29.01.17 Straßwalchen, 04.03.17 Berchtesgaden). Im Durchschnitt matchten sich um die 100 Kinder bei jedem Bewerb in den Disziplinen Vorstieg, Toprope und Boulder. Der gemeinsame Spaß am Klettern stand im Vordergrund des Cups, der die Klettergemeinschaften von drüben und herüben näher brachte.

*(Foto: Wintercup/Gery)*

- **10. EuRegio Zwei-Länder-Laufcup 2017***
  mit sieben Läufen (Trostberg, Ainring (zwei Läufe), Hof, Schönau a.K., Wals, Elsbethen) Ausrichter der Cupwertung: HSV Wals und SC Ainring.

- **Salzach-Abtsee Laufcup***
  2017 fand zum ersten Mal der länderübergreifende Salzach-Abtsee Laufcup statt. Hierfür wurden der Salzachlauf in Ostermiething am 25.06.17 und der Capio Abtsee-Lauf in Laufen am 14.07.17 durch Zeitaddition gewertet. Ausrichter: Union Ostermiething und TV Laufen.

*(Foto: Schlossklinik Abtsee)*

- **18. EuRegio Schwimm-Meeting**
  am 14./15.10.17 in Hallein/Rif; Ausrichter: Schwimm Union Generali Salzburg.

*Unterstützt mit EuRegio-eigenen Geldern.

**Weitere Projekte und Aktivitäten:**

- Austausch über Strukturen im Sportbereich auf beiden Seiten der Grenze.
- Integration bayerischer Sportstätten in die App „Venuzle“.

---

**Facharbeitsgruppe (FAG) Tourismus**
Leitung: Reinhold Hauk, Salzburg
Sitzungen in 2017: 23.03., Salzburg; 27.06., Hallein; 05.12., Freilassing

**Radfahren zwischen Bergen und Seen** (INTERREG V A)
In einem EuRegio-Kleinprojekt wurde zum Thema „Radfahren zwischen Bergen und Seen“ eine 32-seitige Beilage für die Zeitung „Bergsteiger“ Ausgabe 05/2017 erstellt, in der u.a. drei interessante Radtourenangebote im EuRegio-Gebiet mit ausführlichen Texten und ansprechenden Bildern beworben werden: Watzmann-Hochkönig-Runde (Mountainbikes), Slow-Bike-Tour (E-Bikes) und Mozart-Radweg (Tourenrad). Außerdem sind in dem Heft viele weitere Angebote wie Bike-Parks, Trails und Vorschläge für Radtouren zwischen Bergen und Seen im erweiterten EuRegio-Raum zu finden. Mit dieser Marketingmaßnahme wollen die Projektpartner, die Tourismusorganisationen SalzburgerLand, Berchtesgadener Land, Chiemgau, Chiemsee-Alpenland und Kaiserwinkl, Bewusstsein schaffen für das breite grenzüberschreitende radtouristische Angebot für Tourenräder, E-Bikes und Mountainbikes.

# Verkehr

**„Stille Nacht Vermittler/innen“** (INTERREG V A)
In vier ganztägigen Modulen in Hochburg-Ach/Burghausen, Salzburg, Wagrain und Oberndorf wurden die Teilnehmer/innen des Basiskurses „Stille Nacht vermitteln“ 2017 für die Vermittlung eines „Grundwissens Stille Nacht“ qualifiziert, damit sie noch besser befähigt sind, ihre Aufgaben in den Museen, an den Erinnerungsplätzen, in den Gemeinden, in der Touristik etc. in der grenzüberschreitenden Stille-Nacht-Region Salzburg, Oberösterreich, Bayern und Tirol optimal zu erfüllen. In Oberndorf wurde der Basiskurs am 19.03.17 abgeschlossen. Oberndorfs Bürgermeister Peter Schröder, EuRegio-Geschäftsführer Steffen Rubach und LAbg. Josef Schöchl überreichten den 18 Kursteilnehmer/inne/n am Ende dieses von der Stille Nacht Gesellschaft organisierten EuRegio-Kleinprojektes das Zertifikat, das sie als „qualifizierte Vermittler/innen“ ausweist.

*Die Absolvent/inn/en des Basiskurses „Stille Nacht vermitteln“ nach der Zertifikatsüberreichung im Leopold-Kohr-Saal des Stille-Nacht-Museums Oberndorf mit den Ehrengästen und dem Organisationsteam. (Foto: Stille Nacht Gesellschaft)*

**EuRegio Genuss Radtour 2017**
Fast 50 Teilnehmer/innen trotzten am ersten Wochenende im September dem Wetter bei der 2. EuRegio Genuss Radtour. Grenzüberschreitend wurden – mit Start und Zielpunkt am EM-Stadion in Wals-Siezenheim – im Salzburger Land, Chiemgau und Berchtesgadener Land täglich ca. 65 km geradelt mit Zwischenstopps bei Sehenswürdigkeiten (z.B. Stille Nacht-Bezirk in Oberndorf, Fraueninsel im Chiemsee, Stadtführung in Traunstein). Es gab auch viele kulinarische Highlights wie etwa die feinen Produkte aus eigener Herstellung vom Paulbauernhof in Saaldorf und das Abendessen im Strandkurhaus am Waginger See. Am zweiten Tag genossen die Radler/innen auf der Fraueninsel die berühmten Fischsemmeln und abends die köstlichen Schmankerl im Traunsteiner Wochinger Bräu. Am dritten Tag standen eine Führung in der Brauerei Wieninger in Teisendorf und zum Abschluss ein Kuchenbuffet im Grünauer Hof in Wals-Siezenheim auf dem Programm. Die EuRegio Genuss Radtour findet 2018 vom 31.08. bis 02.09 zum dritten Mal statt. Unterstützt mit EuRegio-eigenen Geldern.

Weitere Informationen:
www.euregioradtour.com

*Zahlreiche kulturelle und genussvolle Highlights erlebten die Teilnehmer/innen der EuRegio Genuss Radtour 2017. (Foto: nmc.at)*

**Weitere Projekte und Aktivitäten:**
- Gemeinsamer Workshop „Nachhaltigkeit im Tourismus“ der Tourismusorganisationen von Stadt und Land Salzburg, Berchtesgadener Land, Chiemgau und Chiemsee-Alpenland mit dem Kommunikations-/Tourismuswissenschaftler Karl Luger am 16.03.17 an der Universität Salzburg; Ergebnis: Nachhaltigkeitsfilter für touristische Projekte in der EuRegio.
- Weiterentwicklung „Alpines Wasserreich EuRegio“; Ergebnisse: Studentenarbeiten (FH Salzburg) zur Tiroler Ache und zu Königssee, Hintersee, Berchtesgadener/Ramsauer/Königsseer Ache bis Einmündung in die Salzach.
- Entwicklung EuRegio-Kleinprojekte (INTERREG V A) „Stille Nacht!-Region als touristischen Zielraum aktivieren“ und „Stille Nacht! Friedensweg und Friedensroute“.

## Facharbeitsgruppe (FAG) Verkehr
Leitung: Herwig Schnürer, Saalbach-Hinterglemm (verstorben am 26.05.17)
Sitzungen in 2017: 24.10., Freilassing

**Grenzüberschreitender Wintersportführer mit Bahn und Bus** (INTERREG V A)
Die Alpenvereinssektionen Salzburg, Traunstein und Bad Reichenhall gaben im Dezember in Kooperation mit der EuRegio den Wintersportführer „Land Salzburg und Umgebung, Landkreise Berchtesgadener Land und Traunstein“ erstmals gemeinsam heraus. Neu ist somit, dass Trägerschaft, Tourenziele und Zielgruppen ganz im Sinne des EuRegio-Gedankens grenzüberschreitend sind. Der AV-Wintersportführer enthält neben 35 Schitourentipps (der Fokus liegt auf Überquerungen) auch Tipps für Langlaufen, Rodeln, Eislaufen und Winterwanderungen. Weiters wird über Schitouren zu Hütten mit warmer Küche informiert, und es gibt viele Informationen über die grenzüberschreitende An- und Abreise mit Bahn und Bus sowie zu Gratisschibussen. In 2018 wird dieser Führer mit entsprechenden Informationen zu Berg-, Wander- und Radtouren erscheinen.

# Aktivitäten und Projekte 2017

## Wirtschaft

**Grenzüberschreitender Mozart-Express** (INTERREG V A)
Der „Mozart-Express“ (Linie 9535) fährt zwischen Mitte Mai und Oktober von Reit im Winkl über Ruhpolding, Inzell, Weißbach (bei Schneizlreuth) und Bad Reichenhall direkt nach Salzburg. Am 10.08.17 hat die Regionalverkehr Oberbayern GmbH (RVO) gemeinsam mit der Tourismus Salzburg GmbH (TSG) den Freizeitbus mit seinem neuen Branding am Busbahnhof in Inzell vorgestellt. Das Branding zeigt Bilder von den Fahrtzielen entlang der Strecke. Neben einem eigenen Logo wurde darüber hinaus auch die Broschüre „Mozart-Express“ entwickelt; sie enthält u.a. Informationen zu Fahrplan und Tarif, Ausflugs- und Wandertipps sowie einen Stadtplan von Salzburg. Ziel ist es, die Wahrnehmung der grenzüberschreitenden Buslinie zu verbessern und so auch einen Beitrag zur Entlastung der Umwelt sowie der Stadt Salzburg vom Individualverkehr durch Touristen zu leisten.

*Michael Schmidt (RVO, re.), Christian Piller (TSG, 5.v.li.) und EuRegio-Geschäftsführer Steffen Rubach (4.v.li.) freuten sich mit den Verkehrsbeauftragten der Landkreise Berchtesgadener Land und Traunstein sowie Tourismusvertreter/inne/n aus Reit im Winkl, Ruhpolding, Inzell und Bad Reichenhall über das gelungene Bus-Branding beim grenzüberschreitenden Mozart-Express. (Foto: RVO)*

**3. Gleis verbessert Nahverkehr in der EuRegio**
Am 11.12.17 wurde am Bahnhof Freilassing das dritte Gleis zwischen Freilassing und Salzburg-Liefering eröffnet – ein Projekt, für dessen Realisierung sich die EuRegio schon seit ihrer Gründung eingesetzt hat. Über die neue Saalach-Brücke können künftig mehr Züge des Personennah- und -fern- sowie des Güterverkehrs die Staatsgrenze passieren. Mit der Eröffnung des dritten Gleises wurde an der deutsch-österreichischen Grenze ein Nadelöhr im europäischen Schienenverkehr insbesondere auf der „Magistrale für Europa“ beseitigt. Ziel der Initiative „Magistrale für Europa“ ist u.a. der durchgehende Ausbau der West-Ost-Magistrale „Paris-Bratislava/Budapest“ zur Hochleistungsachse für Personen- und Güterverkehr. Die EuRegio und die Stadt Salzburg sind Mitglieder dieser Initiative.

*Ein weiterer wichtiger Schritt für die „Magistrale“ war die Inbetriebnahme des zweigleisigen Abschnitts Mühldorf-Tüßling am 22.05.17 in Tüßling und Burghausen.*

**Weitere Projekte und Aktivitäten:**
- Mitarbeit in der Initiative „Magistrale für Europa“ im Arbeitskreis in 2017, (20.02. Augsburg, 04.07. Karlsruhe, 11.10. Ulm und 01.12. Salzburg).
- 16. und 17. ÖPNV-Planungsrunde am 22.05. und 17.10.17, Freilassing.

---

**Facharbeitsgruppe (FAG) Wirtschaft**
Leitung: Christian Salletmaier, Salzburg
Sitzungen in 2017: 08.05., Freilassing

**Grenzenlose Bildungsmesse „EuRegio-BIM“**
Vom 23.-26.11.17 nutzten rund 32.000 Besucher/innen die Gelegenheit, sich bei der 27. Berufs-Info-Messe BIM im Messezentrum Salzburg über Berufe sowie Schulen mit Schwerpunkten zu informieren. Die knapp 200 BIM-Aussteller zeigten sich mit der Besucherresonanz sehr zufrieden. Ein musikalisch umrahmter bayerisch-Salzburger Ausstellerabend rundete das Messeprogramm ab. Bei der Entwicklung der Grenzregion Salzburg, Berchtesgadener Land und Traunstein spielen der gemeinsame Arbeitsmarkt und die Bildung eine besondere Rolle. Die Berufs-Info-Messe ist gerade auch für Schüler/innen die ideale Plattform in der EuRegio, um sich über Berufs- und Bildungsmöglichkeiten im EuRegio-Raum zu informieren.

*Foto: WKS Neumayr*

Weitere Informationen:
www.berufsinfomesse.org

**Weitere Projekte und Aktivitäten**
- EuRegio-Wirtschaftsmesse „grenzenlos“ im Messezentrum Salzburg (für 2018 geplant).
- Entwicklung EuRegio-Kleinprojekt „Standort-Datenbank“ (INTERREG V A).
- aktualisierter Messekalender 2017 für das EuRegio-Gebiet.
- jährlicher EuRegio-Kalender für Existenzgründer/innen und Jungunternehmer/innen in Zusammenarbeit mit Arbeitsmarkt- und Wirtschaftsorganisationen im EuRegio-Raum.

Weitere Informationen:
www.euregio-salzburg.eu
>Projekte/Themen >Wirtschaft

# Eu:Regionalmanagement

**Laufende Arbeit des Eu:Regionalmanagements**

*Sarah Scheidler*

Im Regionalmanagement der EuRegio ist die Begleitung/Umsetzung des EuRegio-Entwicklungskonzeptes sowie des Masterplans Kernregion Salzburg angesiedelt. Am 15.11.17 traf sich die Evaluierungsgruppe Masterplan (verwaltungstechnische Ebene) zur jährlichen Sitzung im Techno-Z Freilassing. Die Evaluierungsgruppe setzt sich aus Vertreter/inne/n des Landes Salzburg, der betroffenen Salzburger Regionalverbände, der Landkreise Berchtesgadener Land und Traunstein sowie der Landesentwicklung in Bayern zusammen. Darüber hinaus wurde im Verlauf des Jahres die Betreuung der Facharbeitsgruppen Bildung (s. S. 10) und Jugend (s. S. 11) und somit der erstmalige Messeauftritt der EuRegio auf der Messe Interpädagogica vom 23.-25.11.17 im Messezentrum Salzburg und die Präsentation der Ausstellung „Coole Kids für prima Klima“ auf der TRUNA in Traunstein am 02.10.17 in den Verantwortungsbereich des Regionalmanagements übernommen.

**„SalzAlpenSteig“** (INTERREG IV A)

*(Foto: SalzAlpenSteig und –Touren e.V.) Die Markierungszeichen des SalzAlpen-Steigs - grün für die Etappen, blau für die Rundwege „SalzAlpenTouren“.*

Der 233 Kilometer lange SalzAlpen-Steig, der Chiemsee, Königssee und Hallstätter See verbindet, ist der erste premiumzertifizierte Weitwanderweg in den Alpen. Seit 2016 wird er nach vier Jahren Projektarbeit durch den Verein „SalzAlpenSteig“ mit Sitz in Berchtesgaden betreut. Neben zwei internen Vereinssitzungen unter Begleitung des Regionalmanagements (04.05. und 11.10.17) wurde der Steig 2017 intensiv auf diversen Messen beworben: Ferienmesse Wien, f.r.e.e. in München, „Salzkammergut zu Gast in Dortmund“, Tour Natur Düsseldorf, Gastgeberstammtisch Berchtesgadener Land, Tag der offenen Tür in der Saline Bad Reichenhall sowie diverse Informationstage über den SalzAlpenSteig auf bayerischer und österreichischer Seite. Außerdem trafen sich am 04.04.17 auf bayerischer Seite und am 25.04.17 auf Salzburger Seite erstmals alle SalzAlpenSteig-Partnerbetriebe zum erstmaligen Kennenlernen, um eine optimale Betreuung der Wandergäste zu gewährleisten.

Weitere Informationen:
www.salzalpensteig.com

**Wild und Kultiviert** (INTERREG V A)

Das Projekt „Wild und kultiviert - Regionale Vielfalt säen“ mit dem Lead Partner Land Salzburg sowie den Projektpartnern Biosphärenregion Berchtesgadener Land und Nationalpark Hohe Tauern verfolgt neben der Einrichtung eines Schutzgebietsmanagements in 25 Schutzgebieten der EuRegio noch die folgenden Schwerpunkte zur regionalen Inwertsetzung der Schutzgebiete und Prädikatslandschaften: Aufbau einer regionalen Saatgutvermehrung gefährdeter Wiesen- und Ackerwildkrautgesellschaften, Umsetzung von Arten- und Lebensraumschutzprojekten, Ausbildung qualifizierter Laien für die Naturvermittlung sowie Einrichtung von Wildbestäuberzentren und eines Schutzgebietszentrums zur Etablierung eines sanften Öko-Tourismus. 2017 war geprägt von der Suche nach Partnerbetrieben für die Produktion von regionalen Wiesen-

*Wildkräuterführungen im Pinzgau. (Foto: A. Scharl)*

saatgutmischungen, deren Einsatz auf öffentlichen Grünflächen (z.B. bei der Landesberufsschule Tamsweg) und zahlreichen Vorträgen etwa bei der Tagung Ackerwildkrautschutz (Bayerische Kulturlandstiftung in München am 12.10.17) und zur ANL-Fachtagung „Biodiversität in Gemeinden“ (10.10.17 in Kirchanschöring). Darüber hinaus gab es im Sommer zahlreiche Wildbestäuberkurse im Naturpark Riedingtal/Lungau und Exkursionen bzw. Führungen mit Landwirten, Interessierten und Fachleuten zur Begutachtung verschiedenster Wiesentypen im Berchtesgadener Land. Dabei konnte auch der Einsatz des eBeetle zur Beerntung demonstriert werden.

Weitere Informationen:
www.wildundkultiviert.at

**Trail for Health Nord** (INTERREG V A)

Im Projekt Trail for Health Nord arbeiten die Forschungseinrichtungen Paracelsus Medizinische Privatuniversität Salzburg und Hochschule München mit Tourismusregionen (Gästeservice Tennengau, Kur-GmbH Bad Reichenhall/Bayerisch Gmain, Tegernsee Tal Tourismus) zusammen, mit dem Ziel, gesundheitstouristische Kompetenzen in den Regionen aufzubauen. Welche Effekte haben Bergwandern und Heilbaden auf das Im-

munsystem und die Balance von „Best Agern“? Wo liegen die heimischen Wurzeln der Gesundheitspflege? Welche alpinen Ressourcen und Pflanzen unterstützen auf natürliche Weise die Bewältigung von Stress? Welche Potenziale bietet die Traditionelle Europäische Medizin für Produktinnovationen im Bereich Gesundheitstourismus und Health-Care? Mit diesen Fragen beschäftigte sich dann auch der Alpine Gesundheitskongress in St. Johann im Pongau am 05./06.05.17.

*Alpiner Gesundheitskongress in St. Johann i. Pongau. (Foto: ITG Salzburg)*

Weitere Informationen:
www.trail-for-health.com

**Machbarkeitsstudie Geh- und Radweg Saaldorf-Surheim/ Anthering** (INTERREG V A)
Im Umkreis des potentiellen Brückenstandortes zwischen Saaldorf-Surheim und Anthering herrscht im Vergleich zu anderen Bereichen der Saalach/Salzach eine sehr geringe Dichte an Flussüberquerungen sowohl für PKW- als auch für Fuß-/Radverkehr. Daher haben die beiden Gemeinden ein EuRegio-Kleinprojekt zur Prüfung der Machbarkeit einer Geh- und Radbrücke auf den Weg gebracht. Die Auftragsvergabe zur Machbarkeitsstudie und die Umsetzung von zwei Lenkungsgruppensitzungen sind für 2018 geplant. Die Ergebnisse der Studie sollen als politische Entscheidungsgrundlage für den Bau einer Geh- und Radbrücke zwischen den beiden Grenzgemeinden dienen.

**EuRegio StartUp-Camp** (INTERREG V A)
Mit dem EuRegio-Kleinprojekt StartUp-Camp wurde eine Initiative zur Unterstützung des Gründergedankens in der EuRegio umgesetzt. Ziel des Projektes der Wirtschaftsförderungsgesellschaft Berchtesgadener Land und der Innovations- und Technologietransfergesellschaft Salzburg war es, gründungswilligen Jungunternehmer/inne/n eine Plattform zu bieten, um ihre Unternehmensideen vorzustellen. Das Projekt „StartUp Live EuRegio Salzburg“ fand seinen Höhepunkt beim StartUp-Wochenende am 22./23.09.17 in der „Schmiede“ in Hallein und am 24.09.17 im Kempinksi Hotel Berchtesgaden. Das Projekt überzeugte durch zielführende Unterstützung der noch jungen

*„StartUp Live EuRegio Salzburg“ – die Teilnehmer/innen vor dem Kempinski Hotel Berchtesgaden. (Foto: derPasquali)*

StartUp-Szene im Grenzraum Salzburg-Bayern. Drei Tage lang bereiteten Gründer/innen und Interessierte ihre Geschäftsideen mit Unterstützung von Mentoren in Hallein vor und präsentierten ihren besten „Pitch“. Für 2018 ist eine StartUp-Initiative für den gesamten EuRegio-Raum geplant. Schwerpunktmäßig sollen dann auch Schüler/innen mit ihren besten Ideen angesprochen werden.

**Stadt- und Standortmarketing Laufen/Oberndorf**
(INTERREG V A)
Die beiden Grenzstädte Laufen und Oberndorf sind bekannt für ihre „grenzenlose“ kulturhistorische Zusammenarbeit im EuRegio-Raum. Aber sie agieren auch im Sinne des politisch verbindlichen Masterplans für die Kernregion Salzburg (Zielsetzung dort: beide Grenzstädte etablieren sich bis 2020 als gemeinsames Mittelzentrum im Großraum Salzburg) und setzen gemeinsam auf die Prüfung einer Machbarkeit für ein professionelles, gemeinsames und grenzüberschreitendes Stadt- und Standortmarketing im Zuge eines EuRegio-Kleinprojektes. In die Erarbeitung der Machbarkeit (drei Besprechungen in Laufen: 14.03., 20.07. und 11.12.17) waren auch die örtlichen Tourismusverbände und Werbegemeinschaften eingebunden. Bis Anfang 2018 soll detailliert analysiert werden, ob ein gemeinsames Stadt- und Standortmarketing für die beiden Grenzorte sinnvoll, aber auch finanzierbar ist.

**Laufener Landweizen** (INTERREG V A)
Der Laufener Landweizen ist eine wiederentdeckte Getreidesorte in der Grenzregion Rupertiwinkel und Salzburger Alpenvorland. Im Zuge des EuRegio-Kleinprojekts „Laufener

*Zukunftswerkstatt zur Entwicklung eines Markenkerns für den Laufener Landweizen (11.07.17 in Laufen).*

Landweizen- Entwicklung eines Markenkerns“ arbeiten Naturschützer mit Bauern, Müllern, Bäckern und Brauern Hand in Hand. Durch den ökologischen Anbau des Laufener Landweizens entstehen Natur- und Artenschutz quasi als Nebenprodukte. Im Zentrum stehen eine naturgerechte Produktion, regionale und faire Wertschöpfung sowie eigenverantwortliches Handeln eines jeden Einzelnen. Das Projekt wird umgesetzt von der Bayerische Akademie für Naturschutz und Landschaftspflege (ANL), der Biosphärenregion Berchtesgadener Land und dem Verein BioAustria. Neben einer Präsentation der Inhaltsstoffanalyse und Historie zum Laufener Landweizen am 11.07.17 im Kapuzinerhof Laufen wurden am 08.08.17 und am 06.09.17 zwei Zukunftswerkstätten zur Ausarbeitung des Markenkerns für den Laufener Landweizen durchgeführt. Für 2018 ist eine Etablierung des Laufener Landweizens und weiterer seltener Saatgutquellen im Rahmen eines großen INTERREG V-Projektes geplant.

Weitere Informationen:
www.anl.bayern.de/projekte/laufener_landweizen/index.htm

**Coole Kids für prima Klima** (INTERREG V A)
Das im Sommer 2017 abgeschlossene EuRegio-Kleinprojekt „Coole Kids für prima Klima“ umfasst eine mobile Wanderausstellung für Grund- und Volksschulen in der EuRegio zur

*Eröffnung der Ausstellung “Coole Kids” in der Volksschule Salzburg/ Maxglan mit Vizebürgermeister Bernhard Auinger (hintere Reihe (3.v.li.).*

Darstellung des Klimawandels und seiner Folgen. Mit diesem Projekt schließen die Projektpartner Landkreis Traunstein, Landkreis Berchtesgadener Land und Biosphärenregion Berchtesgadener Land zusammen mit dem Regionalverband Salzburger Seenland und dem Klimabündnis Salzburg an das erfolgreiche Vorgängerprojekt „EuRegio-Klimaladen“ an. Am 04.10.17 wurde „Coole Kids für prima Klima“ mit dem Salzburger Regionalitätspreis in der Kategorie „Grenzüberschreitende Initiativen“ ausgezeichnet. Eröffnet wurde die Ausstellung am 23.04.17 im Landratsamt Traunstein, am 04.05.17 in der Grundschule Saaldorf-Surheim und am 26.04.17 in der Volksschule Maxglan/Salzburg. Begleitend zur Ausstellung wurde ein professioneller Leitfaden für Lehrkräfte und Schüler/innen entwickelt, der für Grund- und Volksschulen kostenlos zur Verfügung steht. Die ebenfalls kostenlose Ausleihe der Ausstellung erfolgt über das Klimabündnis Salzburg unter: www.klimabuendnis.at/wanderausstellung-coole-kids-fuer-prima-klima.

**Qualitätssicherung in der EuRegio/Praxis** (INTERREG V A)
Die Landesinnung Salzburg für HKLS-Unternehmen (Heizung, Klima, Lüftung, Sanitär) und die Handwerkskammer München-Oberbayern, Bildungszentrum Traunstein, bieten im Rahmen des EuRegio-Kleinprojektes QIP „Qualitätssicherung in der EuRegio/Praxis“ zahlreiche kostenlose Fortbildungsveranstaltungen für das heimische Handwerk in der EuRegio an. Um gemeinsam das Erreichen der bestehenden Klimaschutzziele zu unterstützen, müssen grenzüberschreitend die Qualifizierungen der Handwerksbetriebe stimmen. Daher stand am 11.05.17 im WIFI Salzburg die „Gas-Wärmepumpe. Potentiale in der Sanierung“ im Mittelpunkt, der 08.06.17 beschäftigte sich an der FH Salzburg in Kuchl (Tennengau) mit der optimalen Wohnraumlüftung und am 14.11.17 ging es im Bildungszentrum Traunstein um die Qualitätssicherung des Trinkwassers im Gebäude (mit Gastvortrag des Wasserhygieneforums Österreich). Das spannende Vortragsjahr endete mit „Neuen Systemen und Ansätzen in der Regelung und Optimierung von Heizungsanlagen“ im Oval/Europark Salzburg. Für 2018 sind weitere Vorträge und Weiterbildungen geplant.

*Auch bei der Veranstaltung am 04.12.17 im Oval/Europark in Salzburg gab es für das heimische Handwerk interessante Vorträge und Informationen. (Foto: Andreas Rotter WKS)*

Weitere Informationen:
www.wko.at/branchen/sbg/gewerbe-handwerk/sanitaer-heizung-lueftung/veranstaltungsreihe-gebaeudetechnik-plus.html

# Eu:Regionalmanagement

**Radschnellweg Freilassing-Salzburg/Radbrücke**
(INTERREG IV A)
Das im Sinne des Masterplans zur Erreichung der Klimaschutz- und Verkehrsentlastungsziele konzipierte Projekt „Machbarkeitsstudie Radschnellweg Freilassing-Salzburg“ enthält als Herzstück eine parallel zur denkmalgeschützten Eisenbahnbrücke angedachte Radbrücke zwischen Freilassing und Salzburg. Am 03.11.17 haben sich Stadt und Land Salzburg zusammen mit dem Landkreis Berchtesgadener Land und der Stadt Freilassing darauf verständigt, diese Brücke umsetzen zu wollen und arbeiten zusammen mit dem Regionalmanagement an den nächsten Schritten zur Realisierung. So ist für 2018 die Einrichtung eines „großen“ INTERREG VA-Projeks zur Durchführung einer Deteilstudie geplant.

**Industrieexkursionen**
Mit knapp 30 Studierenden aus dem grenzüberschreitenden Ingenieurstudiengang der Universität Salzburg und der Technischen Universität München fanden am 02.02.17 die Industrieexkursionen bei W&H Dentalwerk in Bürmoos und Alpen-Maykestag in Puch/Urstein und am 27.04.17 im Stahlwerk Annahütte in Ainring/Hammerau sowie bei Robel Bahnbaumaschinen in Freilassing statt. Die seit 2015 bestehenden Industrieexkursionen zu Vorzeigebetrieben in der EuRegio beinhalten Betriebsführungen und persönliche Gespräche mit den Mitarbeiter/inne/n des besuchten Betriebs. Angehende Ingenieure lernen so die Unternehmen mit ihren Aufgaben und Arbeitsphilosophien sowie potentielle Berufs-/Karrierechancen vor Ort kennen. Die heimischen Betriebe in der EuRegio knüpfen erste Kontakte mit Fachkräften und präsentieren das Potenzial und die Attraktivität des EuRegio-Wirtschaftsraums. Organisiert werden die Exkursionen von der Wirtschaftsförderungsgesellschaft Berchtesgadener Land und der Salzburger Industrieellenvereinigung gemeinsam mit der EuRegio.

*Industrieexkursion zur Alpen-Maykestag GmbH in Puch/Urstein. (Foto: C. Reiser)*

**Alpines Bauen** (INTERREG V A)
Die Projektregionen Oberbayern, Salzburg und Tirol haben einen ihrer Wirtschaftsschwerpunkte im Bausektor, der von vielen kleinen und mittleren Unternehmen (KMU) (Handwerk, Gewerbe, Planung, Dienstleistung - auch über die Baubranche hinaus) getragen wird. Mit dem Projekt „Alpines Bauen“ wollen Wirtschaftskammer Salzburg, Innovationsservice Salzburg, Handwerkskammer für München und Oberbayern sowie Hochschulen aus Salzburg, Rosenheim und Innsbruck regionale KMU der Grenzregion Österreich/Bayern dabei unterstützen, regionale Baumaterialien, Bautechniken, Know-how und Nachhaltigkeit mit alpiner Bautradition zu verbinden. Denn höhere Anforderungen in der Klima-, Energie- und Ökoeffizienz, neue Technologien mit raschem Wandel und ein wachsendes Wettbewerbsumfeld machen die Herausforderungen im alpinen Bau immer komplexer. Im Rahmen des Projektes fand am 01.06.17 im Haus der Berge in Berchtesgaden ein Minisymposium mit dem Titel „Energetische Sanierungsmaßnahmen im Grenzgebiet fördern und finanzieren“ statt. Der 4. Brennpunkt Alpines Bauen am 21.09.17 an der Fachhochschule Salzburg in Puch/Urstein gliederte sich in die Bereiche Bau und Technik, Alpine Architektur und moderne Energiesysteme.

*Team Alpines Bauen in Puch beim 4. Brennpunkt Alpines Bauen. (Foto: ITG Salzburg)*

**Weitere betreute Projekte und Initiativen:**
- Kleinprojekt EuRegio-Jugendleiterlehrgang zur Unterstützung anerkannter Flüchtlinge (INTERREG V A).
- Kleinprojekt EuRegio-Standortdatenbank zur gemeinsamen Vermarktung der Gewerbe- und Büroflächen in Salzburg und dem Berchtesgadener Land (INTERREG V A).
- Klima- und Umweltbildung (Klimaladen, Coole Kids etc.)
- Energiekooperation.
- Facharbeitsgruppe Bildung und Facharbeitsgruppe Jugend.
- KMU 4.0. Digitaler Mittelstand (INTERREG V A).
- „Grenzenlos Nachhaltigkeit lernen“ (INTERREG V A).
- SANSIBAS Anschlussbahndialog.

# INTERREG V A

## Projekte und Kleinprojektefonds

**INTERREG V A mit Einbindung der EuRegio**
Die EuRegio ist in der Förderperiode „INTERREG V A Österreich/Bayern 2014-2020“ wieder mit Sitz und beratender Stimme in den Begleitausschuss eingebunden. Die Vertretung dort erfolgt über den Geschäftsführer (in 2017: zwei Sitzungen des Begleitausschusses: 29./30.04. [Lochau] und 28./29.11. [Bayerisch Gmain]).
Nutzen Sie die EuRegio-Geschäftsstelle für die Beratung und Unterstützung bei der Antragstellung, um Ihren Antrag bereits im Vorfeld, auch in Abstimmung mit den Regionalen Koordinierungsstellen, bestmöglich vorzubereiten!

Weitere Informationen:
www.interreg-bayaut.enet

*Aufruf zum Fotowettbewerb für das INTERREG-Programm Österreich/Bayern. (Quelle: Verwaltungsbehörde)*

In 2017 wurden vom Begleitausschuss (INTERREG V A) folgende Projekte aus der bzw. mit Bezug zur EuRegio eingeplant:

- Digitaler Mittelstand (KMU/Mittelstand 4.0) (LP: Salzburg Research Forschungsgesellschaft, mit ITG Salzburg, Wirtschaftsförderungsgesellschaft Berchtesgadener Land, FH Salzburg und Hochschule Rosenheim)
- Biotop- und Artenschutz im Schutz- und Bergwald (LP: TU München, u.a. mit Land Salzburg und Bayerischer Akademie für Naturschutz und Landschaftspflege ANL Laufen)
- Grenzenlos Nachhaltigkeit lernen – Bildungspartnerschaft Biosphärenregion Berchtesgadener Land und Biosphärenpark Lungau (LP: UNESCO Biosphärenregion Berchtesgadener Land, mit Regionalverband Lungau)
- Verlängerung der Geschäftsstellenförderung für die EuRegio Salzburg – Berchtesgadener Land – Traunstein für das Jahr 2018 (LP: Regio Salzburg, mit Regio BGL-TS)

**LP = Lead Partner**

**Fonds für Kleinprojekte nutzen!**
Um grenzübergreifende Kleinprojekte einzureichen (Kostenvolumen bis max. 25.000 €), muss von jeder Seite mindestens ein Projektpartner beteiligt sein. Im Vordergrund steht vor allem die Langfristigkeit der Zusammenarbeit, weshalb am Ende des Kleinprojektes auch eine Kooperationsvereinbarung abgeschlossen werden muss (Fördersatz max. 75 %). Die Antragstellung erfolgt über die EuRegio-Geschäftsstelle in Freilassing. Die Entscheidungen über die Fördermittelvergabe trifft ein sogenannter Regionaler Lenkungsausschuss (**RLA**), dessen Mitglieder den Salzburg-bayerischen Teil des Fördergebietes sowie, gemeinsam mit der Inntal-Euregio, den Tiroler-bayerischen Raum vertreten. Projekte können grundsätzlich jederzeit eingereicht werden (2017: zwei Sitzungen: 02.06. [Oberaudorf], 07.12. [Tittmoning]).

Projektentwicklung, Antragstellung und Projektumsetzung werden gerne über die EuRegio-Geschäftsstelle beratend unterstützt und begleitet; Info- und Antragsunterlagen unter www.euregio-salzburg.eu > Förderungen.

*Sitzungsteilnehmer/innen beim 5. RLA in Tittmoning. (Quelle: Euregio Inntal)*

In 2017 wurden vom RLA u.a. folgende Projekte aus der EuRegio eingeplant (* ohne EU-Mittel):

- Sbg-150: Was Kinder, ihre Eltern und Erwachsene von Kräutern lernen können (LP: Insel – Haus der Jugend Salzburg)
- Sbg-151: wir ist mehrwert! teilhabe im sozialraum – teilhabe in der euregio (LP: Lebenshilfe Salzburg)
- Sbg-152: EuRegio Kinder- und Jugendfilmfest (LP: Juvinale, Verein zur Förderung der Salzburger Filmkultur)
- Sbg-153: Stille Nacht!-Region als touristischen Zielraum aktivieren (LP: Stadt Oberndorf)
- Sbg-154: Grenzüberschreitende Wander-, Schi- und Radtouren mit Bahn und Bus (LP: ÖAV Sektion Salzburg)
- Sbg-155: EuRegio-Jugendleiterlehrgang für Menschen mit Migrationshintergrund (LP: akzente Salzburg)
- Sbg-156: Grenzüberschreitende Kommunikation in der Höhlenrettung Salzburg-Bayern (LP: Österreichischer Höhlenrettungsdienst - Landesverband Salzburg)
- Sbg-158: Stille Nacht! Friedensweg und Friedensroute (LP: Gemeinde Lamprechtshausen)
- By-169: Machbarkeitsstudie grenzüberschreitender Geh- und Radwegsteg Saaldorf-Surheim/Anthering (LP: Gemeinde Saaldorf-Surheim)
- Zwei-Länder-EuRegio-Laufcup 2017 (LP: HSV Wals)*
- Wintercup Sportklettern (LP: Union Sportclub Siezenheim)*
- 12. Internationale EuRegio Sommerakademie Obertrum 2017 (LP: pro Talente, Verein zur Förderung hochbegabter Schüler/innen Salzburg)*
- EuRegio Genuss Radtour 2017 (LP: ASVÖ Salzburg)*

# Rechnungsabschluss

## Haushalt

| in Euro | Plan 2017 | Rechnungsabschluss 2017<br>Ist 2017 | Haushalt 2018<br>Plan 2018 |
|---|---|---|---|
| KAPITALBEDARF | | | |
| Personalkosten | 224.750,00 | 258.018,75 | 208.550,00 |
| Sachkosten<br>(inkl. Rücklagenbildung) | 62.900,00 | 67.828,96 | 62.950,00 |
| Zuwendungen | 7.000,00 | 5.364,10 | 7.000,00 |
| Sonstiges | 3.000,00 | 1.060,39 | 3.000,00 |
| Projekte | 112.000,00 | 45.626,01 | 92.000,00 |
| SUMME AUSGABEN | 409.650,00 | 377.898,21 | 373.500,00 |
| SUMME EINNAHMEN | 1.000,00 | 10.227,17 | 1.000,00 |
| KAPITALBEDARF | 408.650,00 | 367.671,04 | 372.500,00 |
| | | | |
| FINANZIERUNG | | | |
| INTERREG V A - Förderung REGIOs | 236.250,00 | 173.067,95 | 200.000,00 |
| Dritte Kofinanzierungsquellen (nat.) | 0,00 | 2.150,00 | 0,00 |
| REGIO-Eigenanteile* | 172.400,00 | 196.650,19 | 172.500,00 |
| SUMME FINANZIERUNG | 408.650,00 | 371.868,14 | 372.500,00 |
| | | | |
| Kassenbestand per 31.12. | | | |
| FINANZIERG. – KAPITALBED. | 0,00 | 4.197,10 | 0,00 |
| nachrichtlich: Stand Rücklagen | 68.216,88 | 68.205,53 | 73.205,53 |

*EuRegio-Ausgaben werden über ¼-jährliche Zuweisungen sowie Direktzahlungen (z.B. Personal) von den REGIOs abgedeckt. In der Endabrechnung werden diese Zahlungen nach Abzug der EU-Förderung (INTERREG) im Verhältnis der Einwohner zwischen den REGIOs abgerechnet. Die EU-Förderung wird von den REGIOs vorfinanziert.

# Weitere Euregiones

## im deutsch-österreichischen Grenzraum

**Euregio Bayerischer Wald – Böhmerwald – Unterer Inn**
Grenzgebiet Bayern, Oberösterreich, Tschechien
HYPERLINK „http://www.euregio-bayern.de/“
www.euregio-bayern.de
HYPERLINK „http://www.euregio.at“ www.euregio.at

**Inn-Salzach-Euregio**
Grenzgebiet Bayern, Oberösterreich
HYPERLINK „http://www.innsalz.at“ www.innsalz.at
www.lra-aoe.de/wirtschaft/foerderung/interreg-va-osterreich-bayern

**Euregio Inntal - Chiemsee – Kaisergebirge - Mangfalltal**
Grenzgebiet Bayern, Tirol
HYPERLINK „http://www.euregio-inntal.com“
www.euregio-inntal.com

**Kooperation Bad Tölz - Wolfratshausen -Miesbach-Schwaz (Tegernseer Erklärung)**
Grenzgebiet Bayern, Tirol
HYPERLINK „http://www.lra-toelz.de/wirtschaft/grenzueberschreitende-kooperation/“ www.lra-toelz.de/wirtschaft/grenzueberschreitende-kooperation/

**Euregio Zugspitze-Wetterstein-Karwendel**
Grenzgebiet Bayern, Tirol
HYPERLINK „http://www.euregio-zwk.org“
www.euregio-zwk.org

**Euregio via salina**
Grenzgebiet Bayern, Tirol, Vorarlberg
HYPERLINK „http://www.euregio-via-salina.de“
www.euregio-via-salina.de

## Salzburg Airport – ein Flughafen für die Region

**Der Flughafen Salzburg ist ein Jobmotor und Gästebringer sowohl für die EuRegio Salzburg – Berchtesgadener Land – Traunstein sowie für weitere benachbarte Regionen. Jährlich werden knapp 1,9 Millionen Passagiere am EuRegio Airport abgefertigt. Der Flughafen mit seinen internationalen Verbindungen ist eine wichtige Lebensader für den Wirtschafts- und Industrieraum der EuRegio.**

Gäste aus der ganzen Welt besuchen jedes Jahr die Stadt Salzburg, das wunderschöne Salzburger Land und das angrenzende Bayern. Viele nutzen dabei die Vorteile des größten österreichischen Bundesländerflughafens: kurze Wege, bester Service, perfekte Verkehrsanbindung. Auch als Ausgangspunkt für den Urlaub ist der Salzburg Airport mit seinem vielfältigen Flugangebot in die beliebtesten Urlaubsregionen die richtige Wahl.

Um das Reisen noch bequemer zu gestalten, stehen den Gästen eine moderne Businesslounge sowie ein erst kürzlich neu gestalteter VIP-Raum zur Verfügung. Gerade Geschäftskunden, die als Vielreisende auf schnelle Verbindungen nach Europa und in die ganze Welt angewiesen sind, schätzen die entspannte Atmosphäre vor ihrem Abflug.

**Info-Box Flugprogramm:**
Das ganze Jahr über erreichen Sie im Direktflug die internationalen Drehscheiben Frankfurt, Wien, London, Hamburg, Berlin, Düsseldorf, Köln oder Istanbul. Mit kurzen Umsteigezeiten geht es von hier aus in die ganze Welt.
Im Sommer rücken die schönsten Sonnenziele mittels Nonstop-Flug ganz in Ihre Nähe: zahlreiche Griechische Inseln, Korsika (Calvi), Sardinien (Olbia) und Mallorca (Palma de Mallorca), Kroatien (Split), Ägypten (Hurghada), Bulgarien (Burgas & Varna) sowie die Türkei (Antalya)

EuRegio Salzburg - Berchtesgadener Land - Traunstein

Sägewerkstraße 3
D-83395 Freilassing
Tel.: +49/8654/772-109
Fax: +49/8654/772-112
E-Mail: office@euregio-salzburg.eu
Internet: www.euregio-salzburg.eu

Kontoverbindung:
Sparkasse Berchtesgadener Land
IBAN: DE44 7105 0000 0000 0166 26
SWIFT-BIC: BYLADEM1BGL

REGIO Salzburg – Verein für grenzüberschreitende Zusammenarbeit

p.a. Salzburger Gemeindeverband
Alpenstraße 47
A-5020 Salzburg
Tel.: +43/662/622325-12
Fax: +43/662/622325-16
E-Mail: gemeindeverband@salzburg.at

Kontoverbindung:
Raiffeisenverband Salzburg
IBAN: AT63 3524 0000 9301 1666
SWIFT-BIC: RVSAAT2S

REGIO Berchtesgadener Land - Traunstein e.V.

p.a. Landratsamt Berchtesgadener Land
Salzburger Straße 64
D-83435 Bad Reichenhall
Tel.: +49/8651/773-522
Fax: +49/8651/773-312

Kontoverbindung:
Sparkasse Berchtesgadener Land
IBAN: DE83 7105 0000 0000 0099 10
SWIFT-BIC: BYLADEM1BGL

Präsidium

Präsident: Konrad SCHUPFNER, Bürgermeister der Stadt Tittmoning
Vizepräsident: Norbert MEINDL, Bürgermeister der Gemeinde Lofer
Weitere Mitglieder: Hans FEIL, Bürgermeister der Stadt Laufen; Josef FLATSCHER, Bürgermeister der Stadt Freilassing, Georg GRABNER, Landrat des Landkreises Berchtesgadener Land; HR Mag. Reinhold MAYER, Bezirkshauptmann Salzburg-Umgebung; Johann MÜHLBACHER, Bürgermeister der Gemeinde Anthering, Hannelore SCHMIDT, Gemeinderätin der Stadt Salzburg; Siegfried WALCH, Landrat des Landkreises Traunstein

Verwaltungsbeirat

Vorsitzender: Dr. Martin HUBER, Salzburger Gemeindeverband
Stv. Vorsitzende: Alexandra WOLF, Landratsamt Traunstein
Weitere Mitglieder:
Gerhard FUCHS, Stadt Bad Reichenhall; Wolfgang KARL, Amt der Salzburger Landesregierung; Dr. Johann Peter KOPP, Magistratsdirektion Salzburg; Magdalena KOCH, Landratsamt Berchtesgadener Land; Dr. Gerhard SCHÄFFER, Stadt Oberndorf; Hans ZOTT, Landratsamt Traunstein

Rechnungsprüfer

Peter SCHRÖDER, Bürgermeister der Stadt Oberndorf
Karl LANZINGER, Bürgermeister der Gemeinde Petting

Geschäftsstelle

Geschäftsführer: Steffen RUBACH
Assistenz: Gabriele PURSCH, Sabine SCHILD, Simone KLEIN
Regionalmanagerin: Sarah SCHEIDLER

Impressum

Herausgeber und Redaktion: EuRegio Salzburg – Berchtesgadener Land – Traunstein
Layout: OH Druck GmbH, 83410 Laufen
Herstellung: Offset 5020 Druckerei & Verlag Ges.m.b.H., Wals-Siezenheim

Gefördert von der Europäischen Union
mit Mitteln aus dem Europäischen Fonds
für Regionale Entwicklung EFRE (INTERREG)

***Fotos Titelseite (von oben nach unten):***

*Präsentierten die neue EuRegio-Broschüre „Museen & Sammlungen“ im Schloss Klessheim in Wals-Siezenheim (v. li.): Gaby Pursch (EuRegio), Dagmar Bittricher (Amt der Salzburger Landesregierung), Salzburgs Kultur-Landesrat Heinrich Schellhorn, Traunsteins Museumsbeauftragte Monika Kotzi und EuRegio-Präsident Konrad Schupfner. (Foto: EuRegio)*

*Der „Laufener Landweizen“ ist eine wiederentdeckte Getreidesorte, dessen ursprüngliches Anbaugebiet im ehemaligen „Salzburggau“ (heute Rupertiwinkel/ nördlicher Flachgau) lag. Im Rahmen eines INTERREG-geförderten EuRegio-Kleinprojektes werden Grundlagen zur Entwicklung eines Markenkerns erarbeitet. (Foto: W. Adelmann, ANL)*

*Zum Fahrplanwechsel im Dezember 2017 eröffneten DB und ÖBB gemeinsam das „3. Gleis“ zwischen Salzburg und Freilassing als wichtigen Bestandteil der Hochleistungsbahnverbindung „Magistrale für Europa“ zwischen Paris und Bratislava/Budapest. (Foto: R. Hößle)*